DE MINI-MENSJES 35

DUELS

SERON

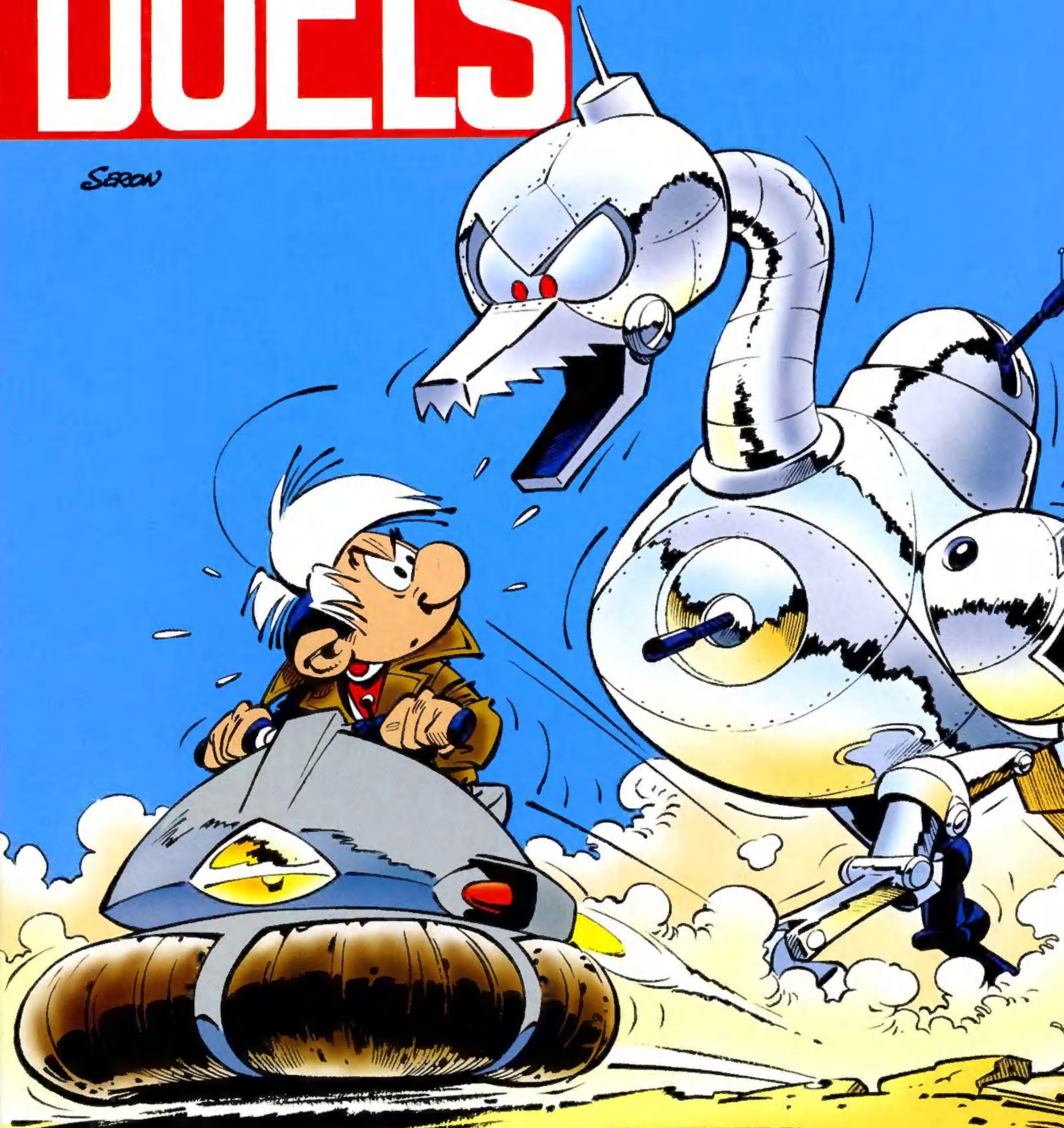

DUPUIS

DUELS

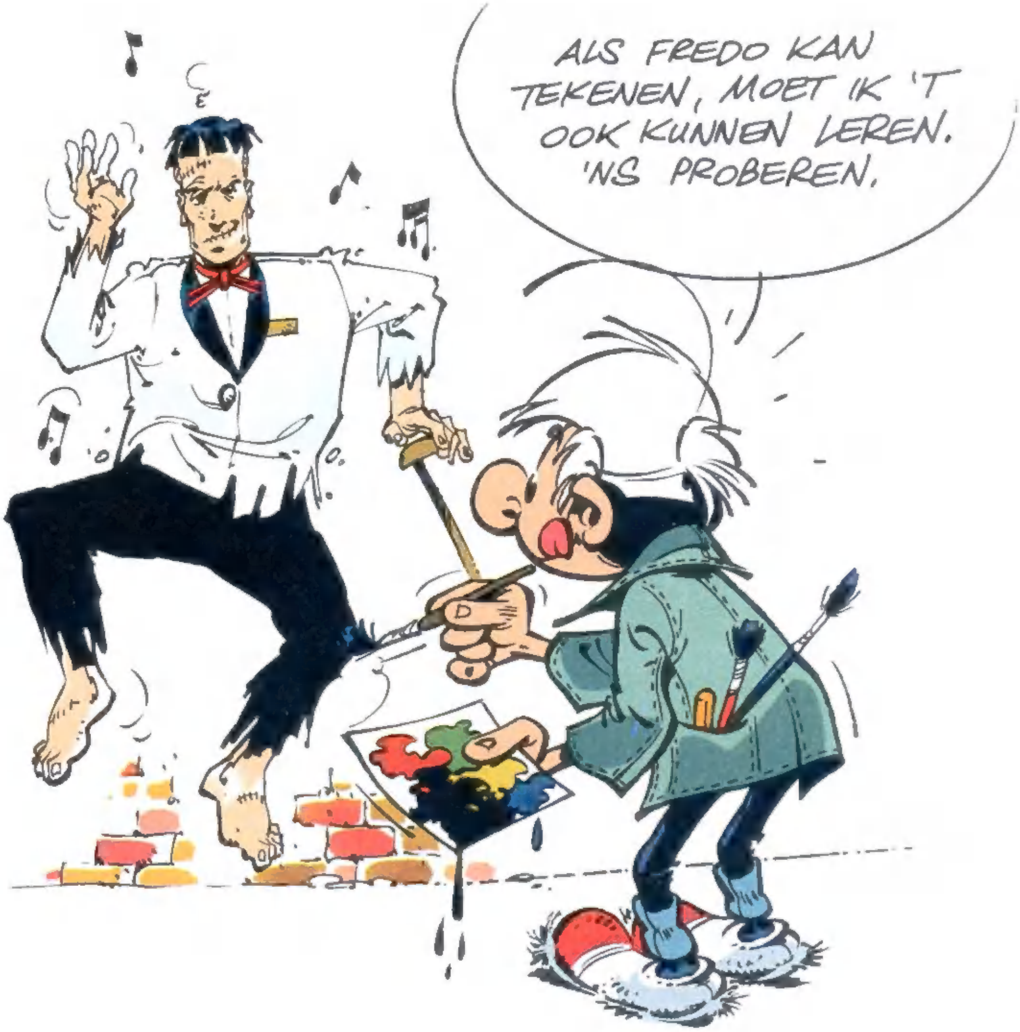

DUPUIS

D.1999/0089/40
ISBN 90-314-2118-9 — ISSN 0771-9418
© Dupuis, 1999.
Alle rechten voorbehouden.

1.DuelS

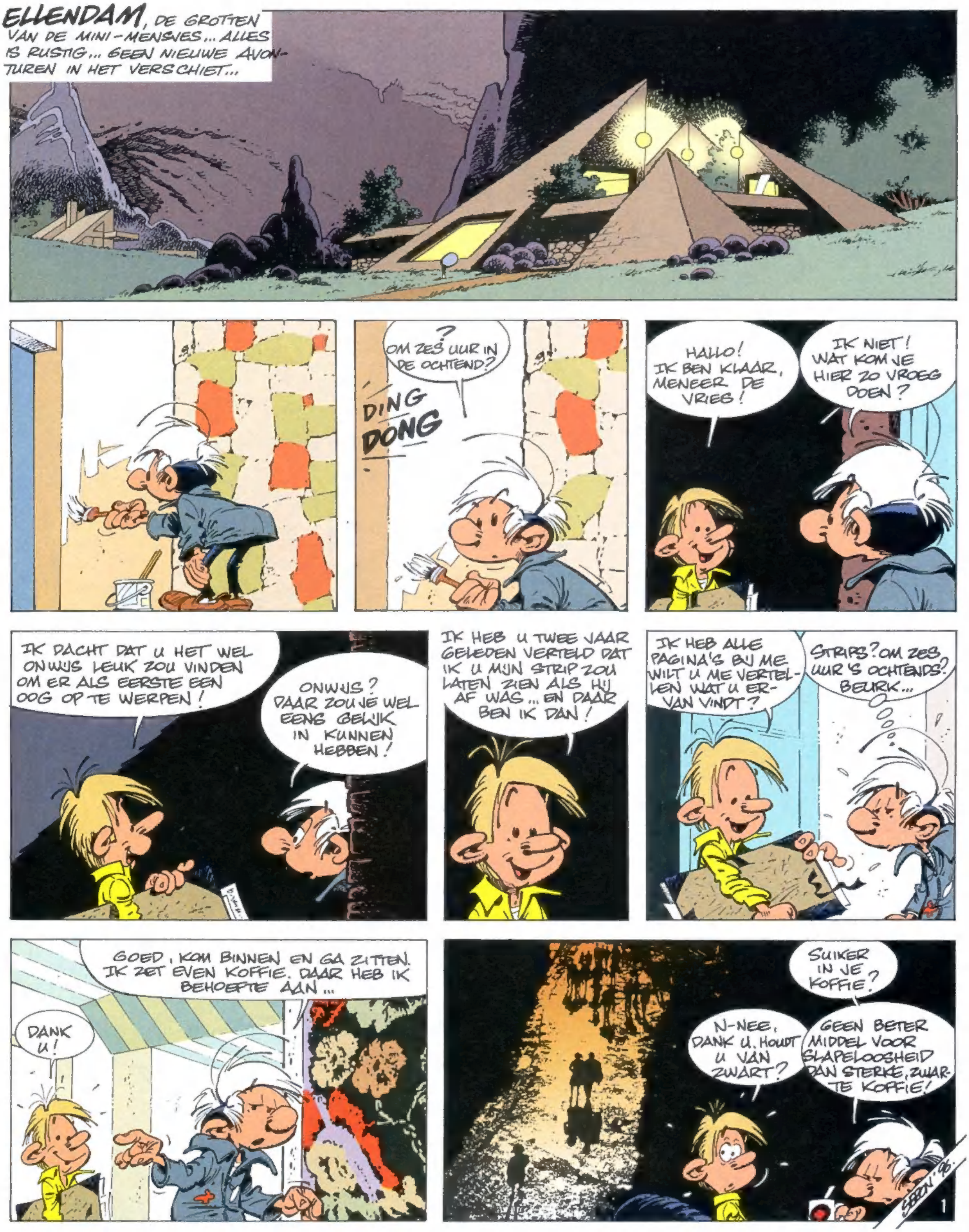
ELLENDAM, DE GROTTEN VAN DE MINI-MENSJES... ALLES IS RUSTIG... GEEN NIEUWE AVONTUREN IN HET VERSCHIET...
? OM ZES UUR IN DE OCHTEND?
DING DONG
HALLO! IK BEN KLAAR, MENEER DE VRIES!
IK NIET! WAT KOM JE HIER ZO VROEG DOEN?
IK DACHT DAT U HET WEL ONWIJS LEUK ZOU VINDEN OM ER ALS EERSTE EEN OOG OP TE WERPEN!
ONWIJS? DAAR ZOU JE WEL EENS GELIJK IN KUNNEN HEBBEN!
IK HEB U TWEE JAAR GELEDEN VERTELD DAT IK U MIJN STRIP ZOU LATEN ZIEN ALS HIJ AF WAS... EN DAAR BEN IK DAN!
IK HEB ALLE PAGINA'S BIJ ME. WILT U ME VERTELLEN WAT U ERVAN VINDT?
STRIPS? OM ZES UUR 'S OCHTENDS? BEURK...
GOED, KOM BINNEN EN GA ZITTEN. IK ZET EVEN KOFFIE. DAAR HEB IK BEHOEFTE AAN...
DANK U!
SUIKER IN JE KOFFIE?
N-NEE. DANK U. HOUDT U VAN ZWART?
GEEN BETER MIDDEL VOOR SLAPELOOSHEID DAN STERKE, ZWARTE KOFFIE!
SERON '96
1

NEE, IK BEDOELDE DEZE KAMER... DE MUREN ZIJN HELEMAAL ZWART...
O, DE MUREN! IK HAD NOG VIJFTIG BLIKKEN ZWARTE VERF OVER EN TOEN HEB IK ALLES GESCHILDERD. IK VIND HET KALMEREND...
HET IS WEL HEEL ERG ZWART...
... JAMMER DAT IK NOOIT HEB LEREN TEKENEN. DAN HAD IK EEN HITCHCOCKIAANSE ACHTERGROND GEMAAKT IN ZWART-WIT...
IK BEN NOG STEEDS BANG VOOR ZWART...
ACH, IK ZIT MAAR TE PRATEN... JE BENT GEKOMEN OM ME JE PAGINA'S TE LATEN ZIEN, NIETWAAR?
JA, DIT ZIJN DE EERSTE... MAAR... AL DAT ZWART...
MAG IK EVEN ZIEN? WAAR GAAT HET OVER?
NOU...
HET IS EEN VERHAAL OVER EEN HELD WIE NOOIT IETS OVERKOMT EN DIE EEN GEDUCHTE VIJAND TEGENKOMT DIE... DIE... IK HEB 'N BEETJE LAST VAN CLAUSTROFOBIE...
AAAAH! WAT KRIJGEN WE NOU? DAT ZIJN WIJ! JE HEBT ONZE ONTMOETING AL GETEKEND! DE... DE ACHTERGRONDEN ZIJN PRECIES HETZELFDE... DE DIALOGEN ZIJN IDENTIEK... HOE HEB JE DAT VOOR ELKAAR GEKREGEN?
UW VRIEND APPELAAR HEEFT ME FOTO'S GEGEVEN DIE HIJ STIEKEM HAD GEMAAKT...
MAAR! ... MAAR... MAAR... MAAR... DAT IS DE HERTOG VAN DIERGAARD! EN DAT DAAR, DAT IS PRECIES DE INGANG VAN DE GROTTEN VAN DE MINI-MENSJES! JE HEBT TOCH GEEN VERHAAL GEMAAKT OVER MIJN AARTSVIJAND EN DE MINI-MENSJES ?!?
JAWEL ...
SERON '96
2

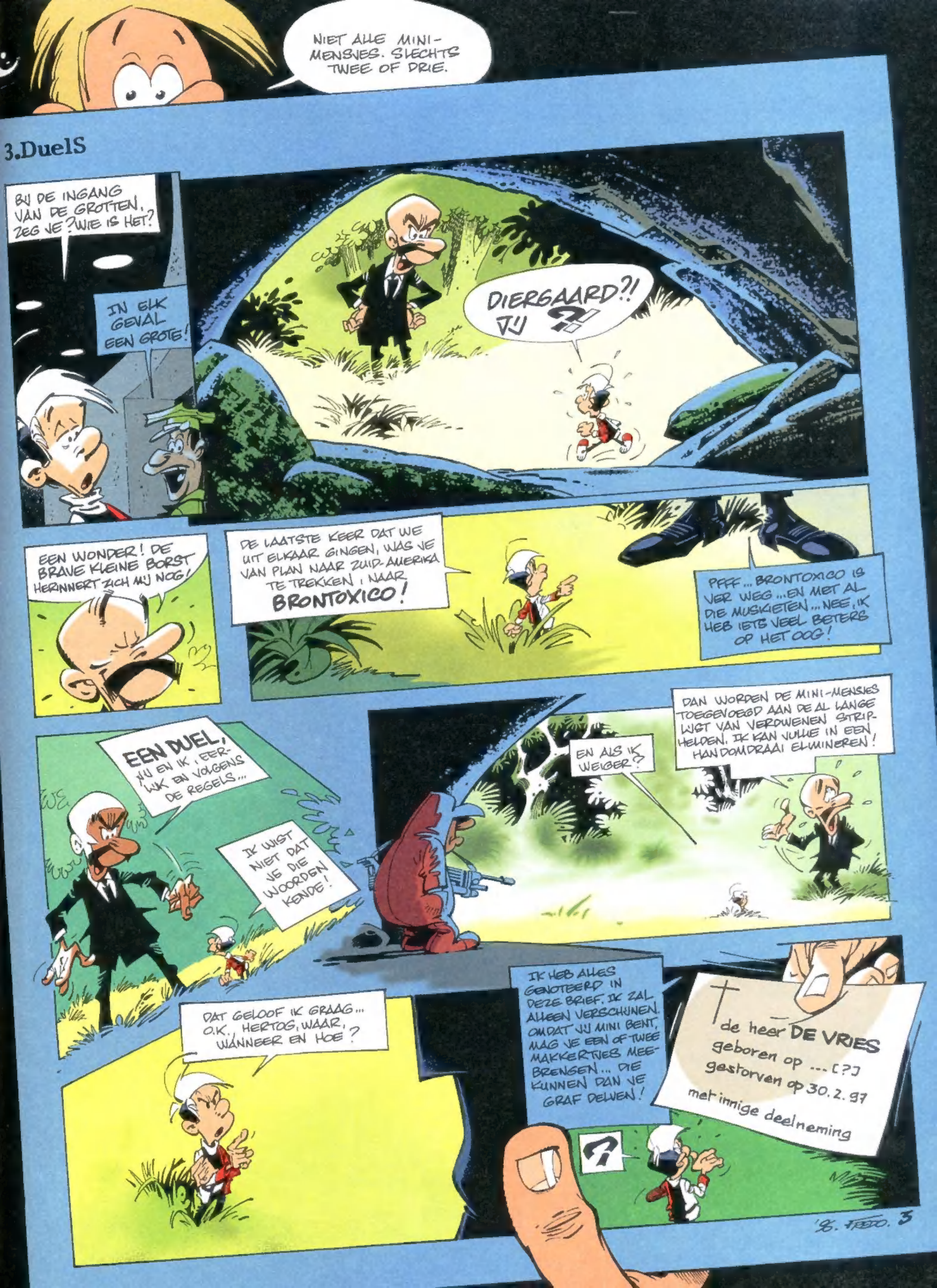
NIET ALLE MINI-MENSJES. SLECHTS TWEE OF DRIE.
3.DuelS
BIJ DE INGANG VAN DE GROTTEN, ZEG JE? WIE IS HET?
IN ELK GEVAL EEN GROTE!
DIERGAARD?! JIJ ?!
EEN WONDER! DE BRAVE KLEINE BORST HERINNERT ZICH MIJ NOG!
DE LAATSTE KEER DAT WE UIT ELKAAR GINGEN, WAS JE VAN PLAN NAAR ZUID-AMERIKA TE TREKKEN, NAAR BRONTOXICO!
PFFF... BRONTOXICO IS VER WEG... EN MET AL DIE MUSKIETEN... NEE, IK HEB IETS VEEL BETERS OP HET OOG!
EEN DUEL, JIJ EN IK, EERLIJK EN VOLGENS DE REGELS...
IK WIST NIET DAT JE DIE WOORDEN KENDE!
EN ALS IK WEIGER?
DAN WORDEN DE MINI-MENSJES TOEGEVOEGD AAN DE AL LANGE LIJST VAN VERDWENEN STRIPHELDEN. IK KAN JULLIE IN EEN HANDOMDRAAI ELIMINEREN!
DAT GELOOF IK GRAAG... O.K., HERTOG, WAAR, WANNEER EN HOE?
IK HEB ALLES GENOTEERD IN DEZE BRIEF. IK ZAL ALLEEN VERSCHIJNEN. OMDAT JIJ MINI BENT, MAG JE EEN OF TWEE MAKKERTJES MEEBRENGEN... DIE KUNNEN DAN JE GRAF DELVEN!
de heer DE VRIES
geboren op ... [?]
gestorven op 30.2.97
met innige deelneming
?
'96. FREDO. 3

3.DuelS
BIJ DE INGANG VAN DE GROTTEN, ZEG JE? WIE IS HET?
4.DuelS
DRIE NACHTEN LATER...
WEET JE ZEKER DAT JE HIER HEBT AFGESPROKEN?
KEN JIJ SOMS MEER DODE VULKANEN IN DEZE STREEK?
DAAR IS-IE. HIJ GEEFT EEN LICHTSIGNAAL.
IK ZAL 'M EVEN GOEDENAVOND WENSEN.
BAM
NEE!
!
PAS OP! ZO GEEF JE HEM OOK JE ADRES EN TELEFOON-NUMMER! ZOEK DEKKING!
BWAMM
'86 FREDO
4

3.DuelS
BIJ DE INGANG
DRIE NACHTEN LATER...
5.DuelS
WAAR SCHIET HIJ MEE?
4"2 MORTIER. FORS KALIBER.
HET WORDT MIJ HIER EEN BEETJE GEVAARLIJK...
BAM
MAAR WE BLIJVEN IN DE BUURT. DE HERTOG STUURT VAST EEN VAN Z'N MANNEN OM DE BOEL TE VERKENNEN!
IK DACHT DAT HIJ ALLEEN ZOU ZIJN...
GOED-GELOVIGE GEK!
MIS, BAAS. DE RATTEN ZIJN GEVLUCHT VOOR DE KOMST VAN DE BLAUWE BONEN.
?
BAW BAW
BROF
HALLO, NUMMER 3! HEB JIJ GESCHOTEN?
SORRY, HERTOG. NUMMER 3 HEEFT WAT AVERIJ OPGELOPEN. STUUR DE AMBULANCE. IK ZAL ER NIET OP SCHIETEN.
'96 FREDO
5

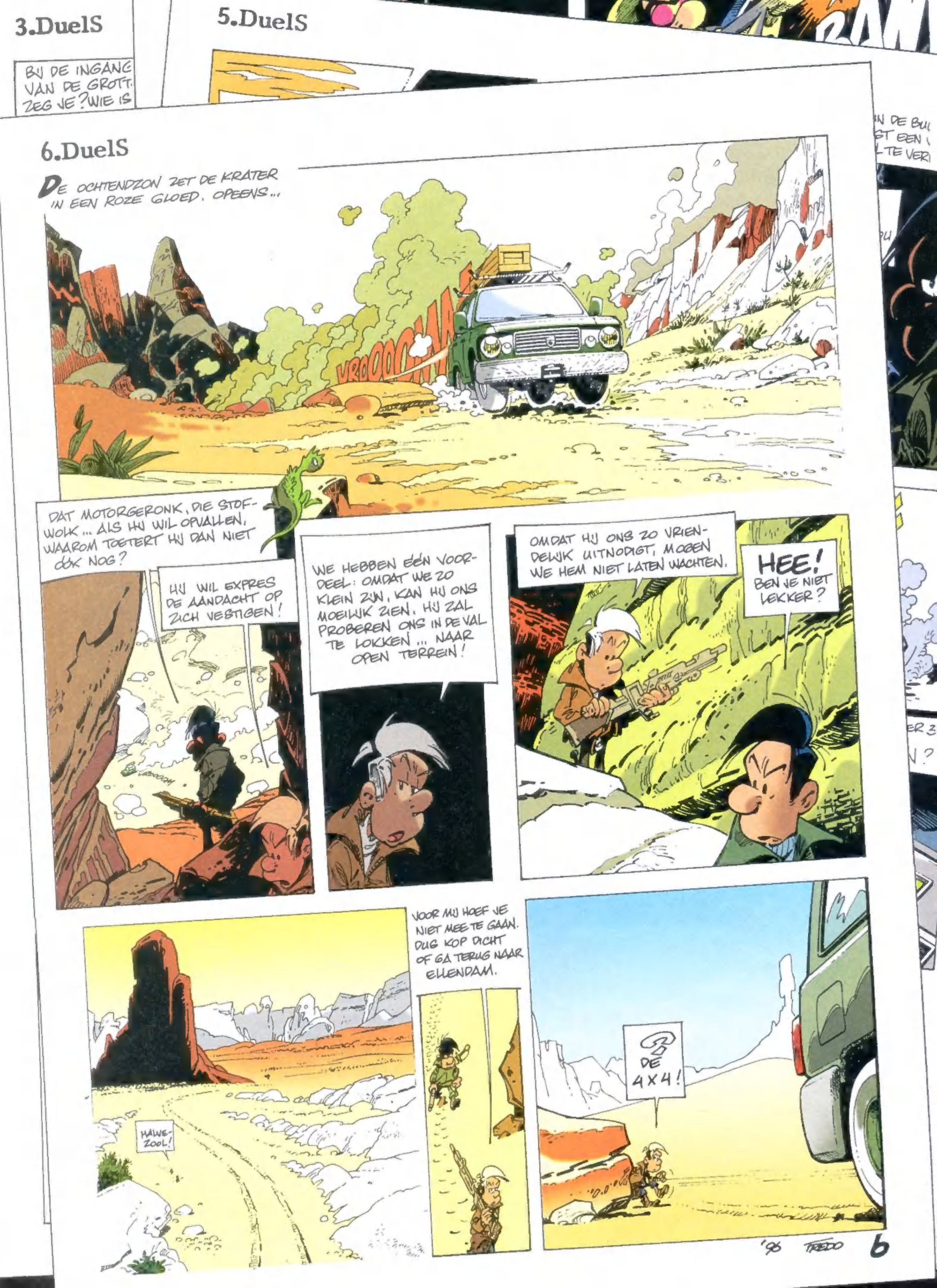
3.DuelS
5.DuelS
6.DuelS
DE OCHTENDZON ZET DE KRATER IN EEN ROZE GLOED. OPEENS...
VROOOOAAA
DAT MOTORGERONK, DIE STOFWOLK... ALS HIJ WIL OPVALLEN, WAAROM TOETERT HIJ DAN NIET OOK NOG?
HIJ WIL EXPRES DE AANDACHT OP ZICH VESTIGEN!
WE HEBBEN ÉÉN VOORDEEL: OMDAT WE ZO KLEIN ZIJN, KAN HIJ ONS MOEILIJK ZIEN. HIJ ZAL PROBEREN ONS IN DE VAL TE LOKKEN... NAAR OPEN TERREIN!
OMDAT HIJ ONS ZO VRIENDELIJK UITNODIGT, MOGEN WE HEM NIET LATEN WACHTEN.
HEE! BEN JE NIET LEKKER?
HALVE-ZOOL!
VOOR MIJ HOEF JE NIET MEE TE GAAN. DUS KOP DICHT OF GA TERUG NAAR ELLENDAM.
?! DE 4X4!
'96 FREDO
6

BIJ DE INGANG

7.DuelS

HEE, NU SNAP IK WAAROM ZE HET VOERTUIG HEBBEN VERLATEN: EEN KLOOF! AAN DE ANDERE KANT LIGT EEN VERLATEN MIJN... IK ZIE VOETSPOREN IN HET ZAND... ZE ZIJN MET Z'N DRIEËN. EN DE SPOREN LOPEN NAAR EEN IJZEREN BALK DIE OVER DE KLOOF LIGT... DAAR WACHTEN ZE NATUURLIJK OP ONS!
EEN PERFECTE VALSTRIK
ALS JE VAN ME VERWACHT DAT IK VIA DIE BALK NAAR DE OVERKANT LOOP, VERGEET HET! IK HEB HOOGTEVREES...
DAT WEET IK. IK ZAL ZE EERST EEN BEETJE ONTMOEDIGEN OM EEN EINDJE TE GAAN WANDELEN...
WACHT HIER. IK BEN OVER VIJF MINUTEN TERUG.
MOOI ... ZE HEBBEN ME NIET GEZIEN...
PFFF...
DIT IS DE GOEDE PLEK...
ZES STUKS. DAT MOET GENOEG ZIJN...
TIK TIK TIK
04.26
TIK
TIK TIK TIK
'96 FREDO.

5.DuelS
DE OCHTENDZON ZET DE KRATER IN EEN ROZE GLOED. OPEENS...
8.DuelS
EN NU: HOE VERDER WEG, HOE BETER!
BAMBAMBAM BAMBAM BAM
NU DE ROTS DE ENORME BALK NIET MEER ONDERSTEUNT, STORT DEZE ONDER DONDEREND GERAAS IN DE DIEPTE...
KLANGKLANG
BROM
DOOR DE SCHOK BREEKT AAN DE ANDERE KANT DE GONDEL LOS VAN ZIJN TOUWEN EN HIJ SUIST LANGS DE BALK NAAR BENEDEN...
KRANG
...OM NIET VEEL LATER TE PLETTER TE SLAAN...
...TEGEN DE TEGENOVERLIGGENDE ROTSWAND.
CRASH
ALS ZE NA DIT SPEKTAKEL ZICH NOG STEEDS NIET LATEN ZIEN, DAN SNAP IK HET N... AH, DAAR IS IEMAND...
TIK TIK TIK
04.26
8

7.DuelS

9.DuelS

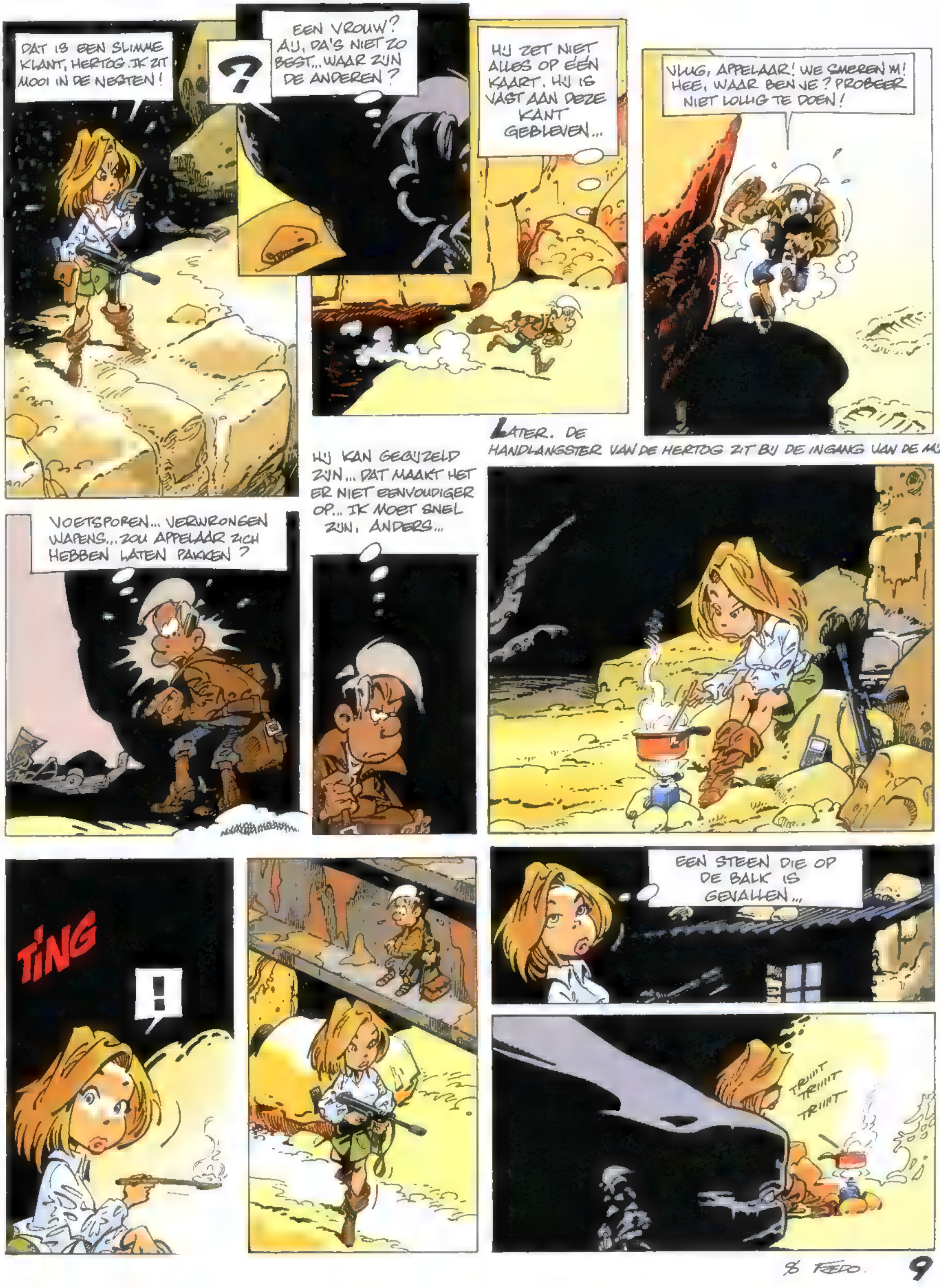

HANDEN OMHOOG. DAN KAN IK ZIEN OF ZE WEL SCHOON ZIJN!
BRAVO! MAAR WAAROM IK? IK ZIT VAST IN DEZE GROT EN BEN VOLSTREKT ONGEVAARLIJK VOOR JE...
IK KAN JE GOED GEBRUIKEN ALS WISSELGELD EN BOVENDIEN IS HET ALTIJD PRETTIG OM TE MAKEN TE HEBBEN MET EEN KNAP MEISJE.
JE PAKT LANGZAAM JE GSM EN BELT JE OPDRACHTGEVER...
WANNEER HIJ AAN DE LIJN KOMT, LEG JE HET TOESTEL NAAST MIJ NEER EN GA JE TIEN PASSEN TERUG...
TIPTIP TIPTIP TIP
WAT IS ER, NUMMER 2?
WE STAAN GELIJK, HERTOG! NUMMER 2 IS MIJN GIJZELAAR! IK STEL JE HET VOLGENDE VOOR: WE NEUTRALISEREN ONZE GEVANGENEN EN DEGENEN DIE OVERBLIJVEN, ONTMOETEN ELKAAR OVER TWEE UUR...
...IN HET MIDDEN VAN DE KRATER VOOR DE FINALE! WAT VIND JE DAARVAN?
UITSTEKEND IDEE! DAN IS HET ZO AFGELOPEN. NUMMER 1 KOMT ALLEEN NAAR DE AFSPRAAK!
?
WIE IS DIE NR. 1 EN WAT IS ER VOOR BIJZONDERS AAN HEM?
NOU JA... IK LAAT JE HIER OM ZO TE ZEGGEN VOOR PAAL STAAN. DE OVERWINNAAR KOMT JE WEL BEVRIJDEN! CIAO!
JE KRIJGT VAN HEM BESLIST NIET DE TIJD EEN GEBEDJE TE DOEN EN JE TESTAMENT TE MAKEN. HAHAHA!
TWEE UUR... NET TIJD GENOEG OM NAAR DE GRIJPER TE GAAN EN HET EEN EN ANDER AAN MATERIAAL TE HALEN...
FREDO

EN, MENEER DE VRIES? WAT VINDT U ERVAN? VINDT U HET LEUK? BEN IK VOORUITGEGAAN?
EH...
IK BEN NIET ZO'N STRIPKENNER, WEET JE... ENNE... IK WEET OOK NIET VEEL VAN TEKENEN. OP HET EERSTE GEZICHT BEN JE INDERDAAD BEHOORLIJK GEËVOLUEERD. IK VIND HET VERHAAL ALLEEN EEN BEETJE...
... EEN BEETJE HARD... ER ZIT NET ZOVEEL GEVOELIGHEID EN TEDERHEID IN ALS IN ALLE FILMS VAN RAMBO, ROCKY EN SCHWARZENEGGER BIJ ELKAAR. ALS JE EEN LIEFDESGESCHIEDENIS HEBT WILLEN MAKEN, ZIT JE ER FLINK NAAST!
DAT IS EXPRES! HIERNA WORDT HET HEEL ANDERS. LEES MAAR!
HET GRAPPIGE IS DAT JE ME HEBT GETEKEND MET EEN LANGWERPIG HOOFD EN EEN KLEINE NEUS, PRECIES HET TEGENOVERGESTELDE VAN MIJ! NOG EEN PAAR PAGINA'S EN IK LIJK OP KUIFJE!
WIL JE NOG EEN KOP STERKE, ZWARTE KOFFIE?
EH, NEE, DANK U. VAN ZWART, PAAR HEB IK M'N BUIK VAN VOL...
HIER ZIE IK HEM VAN VER AANKOMEN
EEN STOFWOLK... DAT IS 'M!
IETS TE VEEL STOF VOOR EEN MAN ALLEEN ...
BOM
VERD...?! NIET TE GELOVEN!

11.[illegible] 12.DuelS

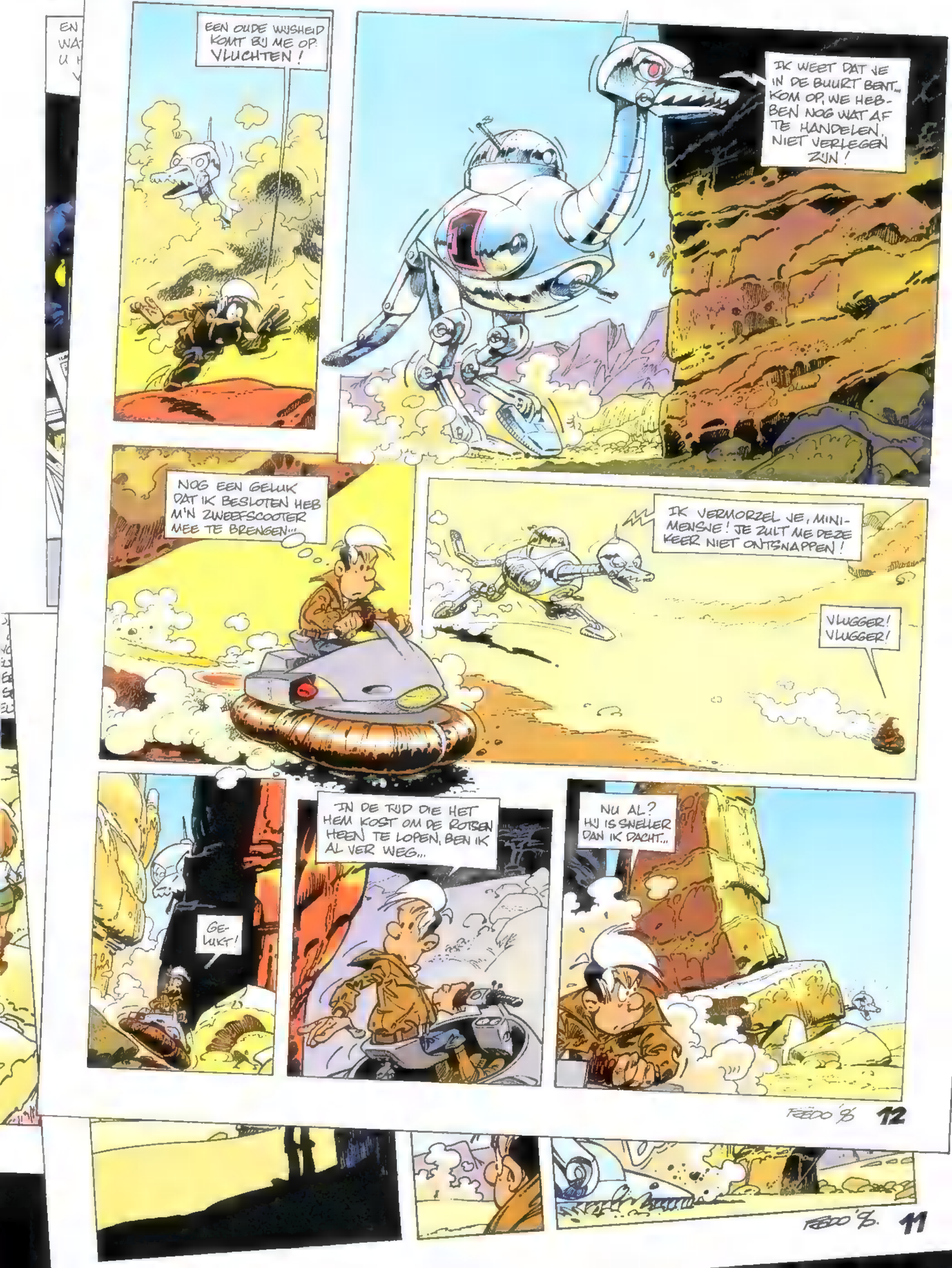

EEN OUDE WIJSHEID KOMT BIJ ME OP: VLUCHTEN!
IK WEET DAT JE IN DE BUURT BENT... KOM OP, WE HEBBEN NOG WAT AF TE HANDELEN. NIET VERLEGEN ZIJN!
NOG EEN GELUK DAT IK BESLOTEN HEB M'N ZWEEFSCOOTER MEE TE BRENGEN...
IK VERMORZEL JE, MINI-MENSJE! JE ZULT ME DEZE KEER NIET ONTSNAPPEN!
VLUGGER! VLUGGER!
GE-LUKT!
IN DE TIJD DIE HET HEM KOST OM DE ROTSEN HEEN TE LOPEN, BEN IK AL VER WEG...
NU AL? HIJ IS SNELLER DAN IK DACHT...
FEDO '8 12
FEDO '8. 11

BAM
ALS HIJ HIER NAAR BOVEN KOMT, IS-IE KNAP!
EN ALS 'T HEM LUKT, BEN IK ERBIJ!
BOM
VERDORIE... HET LUKT 'M ...MOEIZAAM, MAAR HET LUKT 'M!
OEI... DE SCHOTEN ZIJN BETER GERICHT...
BOM
DE TOP... VOORLOPIG BEN IK UIT DE PROBLEMEN...
IK GA JE ACHTERNA, DESNOODS TOT AAN DE POORTEN VAN DE HEL! NIETS KAN ME TEGENHOUDEN!
PAM PAM PAM PAM
ALS HIJ ZO DOORGAAT, VEROORZAAKT HIJ EEN LAWINE...
DE VRIES HEEFT HET GOED GEZIEN. DOOR DE VOORTDURENDE EXPLOSIES TRILT EEN ENORM ROTSBLOK LOS EN DONDERT HET LANGS DE HELLING NAAR BENEDEN...
BROOOOROM

... RECHT OP DE ROBOT AF.
!
WAT KAN EEN AARDVERSCHUIVING TOCH MOOI ZIJN ALS JE ER NIET ONDER STAAT...
BALANG KLANK
DIE ROTSEN ZULLEN HEM WEL ZWAAR OP DE MAAG LIGGEN.
NU IS HET TENMINSTE ÉÉN TEGEN ÉÉN , HERTOG VAN DIERGAARD!
DE VOLGENDE UREN ZOEKT DE VRIES NAUWKEURIG DE HELE KRATER AF OP EEN SPOOR, EEN TEKEN OF EEN AANWIJZING, ACHTERGELATEN DOOR DE HERTOG. EN DAN, OPEENS ...
?
HIJ HEEFT WEL LEF...

EEN BILLBOARD?... LEUK VISITEKAARTJE...
beSte vrienD (?)... alS jE diT lEest, iS Dat omdAt miJn nr. 1 Zijn pLicht Niet heeFT geDAan... hEtgeEn ik AL VReeSde... daaROm maaK Ik eeN afsprAAk Met je ten ZuidOosten Van dEZe plEk... IK waCHt op jE! DiErgAard, hertOG
iErgA
ZUIDOOSTEN... OMDAT HIJ ME ZO VRIENDELIJK UITNODIGT, MAG IK 'M NIET LATEN WACHTEN...
HEEL GOED, HIJ KOMT HIERNAARTOE. HIJ IS PUNT 6 AL VOORBIJ... ARME KLEINE DWAAS, JE WEET NIET WAT JE TE WACHTEN STAAT...
NET ALS IN M'N SCOUTINGTIJD... DE WEG IS AANGEGEVEN DOOR PIJLEN.
4
NOG DRIE KILOMETER...
IK KOM NET OP TIJD VOOR DE BORREL...
JE BENT ER BIJNA. NOG MAAR TWEE KILOMETERTJES...
JA JA, RUSTIG MAAR!
DE EINDSPRINT: DE LAATSTE KILOMETER!
600 METER... 550... 500... 400... 350... HIJ KOMT ZO UIT DE BERGENGTE...

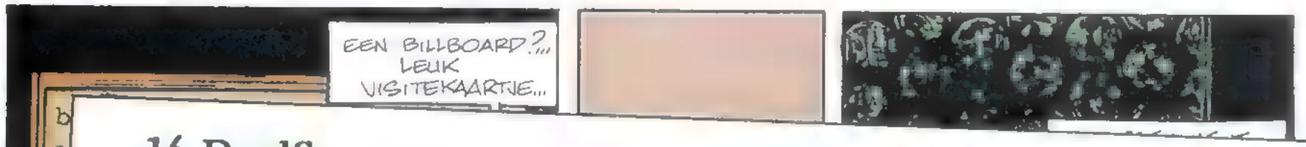
EEN BILLBOARD?... LEUK VISITEKAARTJE...

HET IS ZOVER... VAARWEL, MINI-MENSJE!
EEN GRONDDOELRAKET SUIST MET GROTE SNELHEID OP DE VRIES AF...
FSHHH
EN OP HET MOMENT DAT DE SCOOTER UIT DE KLOOF TEVOORSCHIJN KOMT...
BAOM
GEEN GEK IDEE OM NIET VERDER TE GAAN OP M'N "FIETS"...
SLIK?!!
ONGELOOFLIJK!
HIJ HEEFT HET PERFECTE SAMENGAAN VAN HET VERLEDEN EN HET HEDEN VERWEZENLIJKT... DE DROOM VAN ELKE ARCHITECT...

REDO '96

16.DuelS

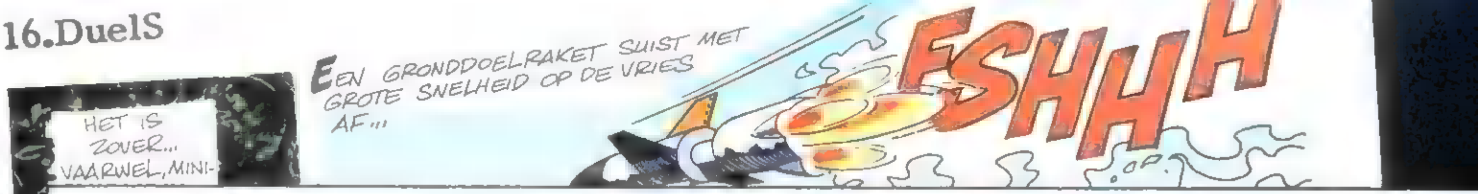

17.DuelS

18.DuelS

DRUK OP "PLAY"
NOU EN? GEWOON EEN DRAAGBARE RADIO-CASSETTESPELER DIE DOOR DAGJESMENSEN IS VERGETEN...
ER HEEFT HIER NIEMAND GEPICKNICKT. DAT HAD IK GEZIEN OP MIJN MONITOREN.
EN DAT MEMOOTJE DAAR... VOLGENS MIJ HEEFT IEMAND DAT DING HIER EXPRES VOOR ONS ACHTERGELATEN.
JE HEBT GELIJK. LATEN WE MAAR INS LUISTEREN...
KLIK
DEZE OPGENOMEN BOODSCHAP IS BESTEMD VOOR DE HEER DE VRIES, MINI-MENSJE. LUISTER: IK BEN TOT HET INZICHT GEKOMEN DAT OP DEZE PLANEET GEEN PLAATS IS VOOR ONS ALLEBEI EN DAT EEN VAN ONS TWEEËN MOET WIJKEN VOOR DE ANDER...
!
DRUK OP "PLAY"
DAAROM NODIG IK JE UIT VOOR EEN DUEL OP LEVEN EN DOOD. AAN HET EIND VAN HET BERICHT GEEF IK JE DE PLAATS VAN SAMENKOMST. INDIEN JE MIJN UITNODIGING AFWIJST...
...ZULLEN DE MINI-MENSJES ZWAAR BOETEN VOOR JOUW LAFHEID!
ARME KEREL: EEN KLEINE TEGEN EEN GROTE... HIJ HEEFT GEEN SCHIJN VAN KANS...
TJA, HEEL TRIEST OM ZO JONG TE MOETEN STERVEN... MAAR JA, Z'N PLICHT ROEPT...
HIJ KAN NIET WEIGEREN. HIJ IS VERANTWOORDELIJK VOOR HET WELZIJN VAN DE MINI-MENSJES!
PRECIES! DIE GROTE IS DE PERSOONLIJKE VIJAND VAN DE VRIES, DUS HIJ MOET ER MAAR VOOR ZORGEN DAT ONZE GEMEENSCHAP NIETS AKELIGS OVERKOMT.
HEEL JUIST.
ER ZAL DE MINI-MENSJES NIETS OVERKOMEN, MAAR DAT IS NIET AAN JULLIE TE DANKEN!
NEEM JIJ DE CASSETTE MEE, FREDO. WE GAAN 'M VERKLEINEN EN VER VAN DEZE SCHIJTEBROEKEN BELUISTEREN!
DAAR BEN IK HET VOLKOMEN MEE EENS...
SERON '87
18

19.DuelS

JE VERBAAST ME, FREDO. JE STRIP VOORSPELT PRECIES WAT ER NU GEBEURT: DE HERTOG VAN PIERGAARD DAAGT ME UIT VOOR EEN DUEL. HOE WIST JE DAT?
DAT ZOU IK MAAR AL TE GRAAG ZELF WILLEN WETEN. WEET U ZEKER DAT HET DE HERTOG IS?
GEEN TWIJFEL MOGELIJK. IK HERKEN Z'N STEM.
TWEE NACHTEN LATER...
HIJ IS WEG...
ZOUDEN WE 'M OOIT TERUGZIEN?
... VERTREKT DE VRIES MET ONBEKENDE BESTEMMING UIT ELLENDAM...
JA, MENEER, DE VOGEL HEEFT HET NEST VERLATEN. PRECIES OP TIJD. EN HIJ IS ALLEEN ...
IK BESPEUR MET M'N INFRARODE HELMBRIL GEEN VERDACHTE BEWEGINGEN BIJ HUN GROTTEN.
BLIJF DAAR. BIJ DE MINSTE OF GERINGSTE MUGGENSCHEET WAARSCHUW JE ME!
DING
HALLO! DE REISORGANISATIE HERTGAARDE WENST U EEN AANGENAME REIS.
BEN JIJ DAT, HERTOG?
JAZEKER! SORRY WAT BETREFT M'N VRIJPOSTIGE UITNODIGING, MAAR IK KEEK ZO UIT NAAR JE KOMST.
HOU OP MET DIE ONZIN, HERTOG. WELKE KOERS MOET IK AANHOUDEN?
RICHTING ZUIDZUIDWEST. ER WACHT JE EEN ZESSTERRENHOTEL MET LUXE KAMER, UITSTEKENDE KEUKEN EN VEEL ONTSPANNINGSFACILITEITEN.
?
KOERS ZUIDZUIDWEST!
KOERS ZUIDZUIDWEST. WAARSCHUW ZOELOE DRIE!
BEGREPEN, ZOELOE TWEE... KOERS ZUIDZUIDWEST...
ALS JE EEN GROTE TOREN AAN DE HORIZON ZIET, GA JE ZUIDWAARTS...
DUURT DIT SPELLETJE NOG LANG?
SERON '97
19

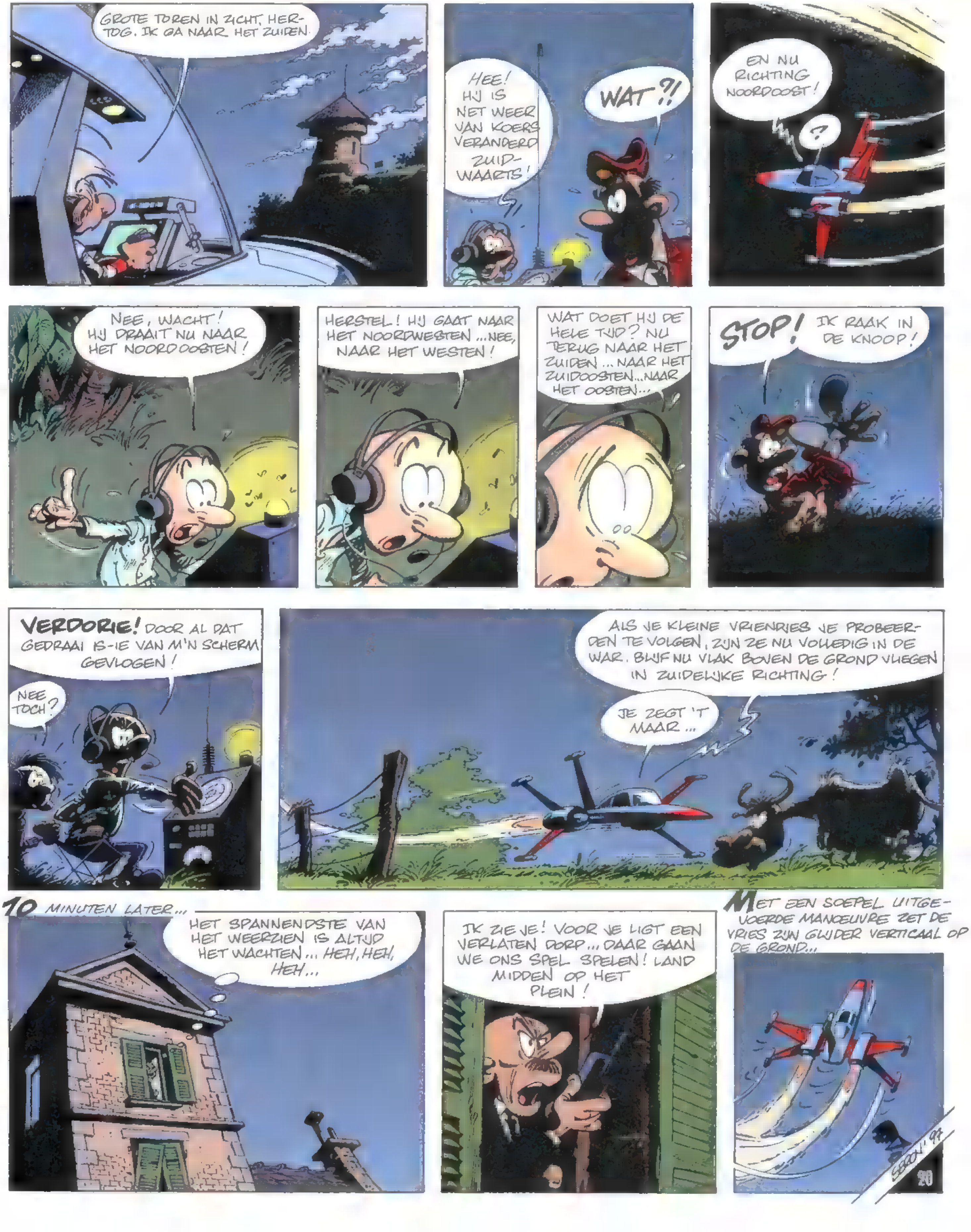
GROTE TOREN IN ZICHT, HERTOG. IK GA NAAR HET ZUIDEN.
HEE! HIJ IS NET WEER VAN KOERS VERANDERD. ZUIDWAARTS!
WAT ?!
EN NU RICHTING NOORDOOST!
?
NEE, WACHT! HIJ DRAAIT NU NAAR HET NOORDOOSTEN!
HERSTEL! HIJ GAAT NAAR HET NOORDWESTEN ...NEE, NAAR HET WESTEN!
WAT DOET HIJ DE HELE TIJD? NU TERUG NAAR HET ZUIDEN ... NAAR HET ZUIDOOSTEN...NAAR HET OOSTEN...
STOP!
IK RAAK IN DE KNOOP!
VERDORIE! DOOR AL DAT GEDRAAI IS-IE VAN M'N SCHERM GEVLOGEN!
NEE TOCH?
ALS JE KLEINE VRIENDJES JE PROBEERDEN TE VOLGEN, ZIJN ZE NU VOLLEDIG IN DE WAR. BLIJF NU VLAK BOVEN DE GROND VLIEGEN IN ZUIDELIJKE RICHTING!
JE ZEGT 'T MAAR...
10 MINUTEN LATER...
HET SPANNENDSTE VAN HET WEERZIEN IS ALTIJD HET WACHTEN... HEH, HEH, HEH...
IK ZIE JE! VOOR JE LIGT EEN VERLATEN DORP... DAAR GAAN WE ONS SPEL SPELEN! LAND MIDDEN OP HET PLEIN!
MET EEN SOEPEL UITGEVOERDE MANOEUVRE ZET DE VRIES ZIJN GLIJDER VERTICAAL OP DE GROND...
SERON '97

... OM VERVOLGENS MAJESTUEUS OP HET PLEIN TE LANDEN, EN ... ?...
WHIIIII
DZIIIIII
KLAP KLAP KLAP
TIK
BRAVO! SCHITTERENDE LANDING! IK BEN VERRAST, VERBAASD, VERBIJSTERD!
KLAP KLAP KLAP
KOM ER MAAR UIT, DAN VERTEL IK JE MIJN PLANNEN VOOR ONS DUEL...
KOM DAN, NIET VERLEGEN ZIJN. IK EET JE NIET OP, NOU JA, NIET METEEN...
DE COCKPIT IS LEEG ?!
DE SLUWE VOS! HIJ HEEFT Z'N TOESTEL IN VOLLE VLUCHT VERLATEN EN HET AUTOMATISCH LATEN LANDEN. HET IS EEN HINDERLAAG!
OP DAT MOMENT, IN EEN DAKGOOT...
EEN HALVE DRAAI NAAR RECHTS EN...
PAF
KLIK
GAW
GAW
GAW
GAW
GAW
SERON '81
21

HOE HAAL JE 'T IN JE HOOFD?! DIT DUEL WAS MIJN IDEE!
IK BEN HIER, HERTOG!
!
IK BEN HIER, HERTOG!
IK BEN HIER, HERTOG!
IK BEN HIER, HERTOG!
IK BEN HIER, HERTOG!
IK BEN HIER HERTOG!
IK HEB JE PRECIES IN M'N VIZIER, HERTOG... HET VIZIER VAN EEN ZWAAR KALIBER, WEL TE VERSTAAN...
M'N WIJSVINGER SPANT ZICH...
...OM DE TREKKER...
DAT WORDT EEN...
... MOOI GROOT GAT...
TUSSEN JE OREN!
TUSSEN JE OREN!
TUSSEN JE OREN!
TUSSEN JE OREN!
TUSSEN JE OREN!
IK WEET NIET HOE HIJ DAT VOOR ELKAAR HEEFT GEBRACHT, MAAR HET IS HOOG TIJD DAT IK DE SITUATIE WEER ONDER CONTROLE KRIJG...
HIJ HOUDT VAN VERRASSINGEN... NOU, DAARIN IS HIJ NIET DE ENIGE!
SERON '92
22

EERST M'N MATERIAAL UIT HET ZICHT OPBERGEN...
VERVOLGENS M'N GLIJDER BESCHERMEN TEGEN ZWAAR WEER...
ZA
VUURWERK TE MIJNER ERE? NEE, DAT LIJKT ME NIET...
IS HET EEN EXOCET OF EEN GRONDDOELRAKET DIE HET OP MIJ VOORZIEN HEEFT?
FSSSJJJ
BAM
HET IS DUIDELIJK DAT HIJ ALLES DOET OM ME BIJ HEM IN DE BUURT TE HOUDEN...
N
O
W
ZO, BESTE VRIEND, WAT DENK JE VAN DIT VOORPROEFJE? IK HEB ALLE INWONERS UIT HUN HUIS GEZET EN HET HELE DORP VOOR EEN APPEL EN EEN EI GEKOCHT. DAARNA HEB IK HET VOLGESTOPT MET ALLERLEI...
...SNUFJES: VIDEO-CAMERA'S, LUIDSPREKERS EN... NEE, LAAT IK VERDER ZWIJGEN... JE MAG HET ALLEMAAL ZELF ONTDEKKEN...
SERON '92
23

INMIDDELS, VLAK BIJ ELLENDAM...
PFFF... DE HELE NACHT HET KOMEN EN GAAN VAN MINI-MENSJES IN DE GATEN HOUDEN TERWIJL DIE LEKKER IN HUN AFGESLOTEN GROTTEN LIGGEN TE PITTEN...
WAT VERLANG IK NAAR M'N WARME BED...
?
EEN WOLK VAN WATER? NEE, HET LIJKT WEL LIJM OF ZOIETS...
HEE! IK KAN M'N ARMEN NIET MEER BEWEGEN... EN M'N BENEN OOK NIET... EN M'N LICHAAM... EN M'N HOOFD...
IK BEN VERLAMD!
GOEDENAVOND! OP DE VERPAKKING STAAT: SYNTHETISCHE SUPERLIJM. DROOGT EN HECHT IN DERTIG SECONDEN!
HET IS HEEL SIMPEL: JE ZEGT WAAR JE OPDRACHTGEVER ZICH VERBERGT EN WE HALEN DE LIJMLAAG WEG DIE JE BEDEKT...
IK ZEG GEEN WOORD!
ZOALS JE WILT... MAAR ALS IK DOOR ONHANDIGHEID TEGEN JE BEEN ZOU DUWEN, ZOU JE JE EVENWICHT KUNNEN VERLIEZEN EN IN DE DIEPTE VALLEN...
EN IK BEN VRIJ ONHANDIG...
HEE! NIET DOEN!
EN DE HANDLANGER VAN DE HERTOG VERANDERT IN EEN SPRAAKWATERVAL...
DIERGAARD ZIT IN
EN DORRIE. HIJ HEE
LE INWONERS VERJA
N DE HELE BOEL VO
N SPOTPRIJS OPGEK
T DORP LIGT TEN ZU
N BERG DAL O
'N VIER KILOMET
N DE PROVINC
IN HET DORP...
BAM
24

DE DEUR! HIJ HEEFT DE DEUR OPGEBLAZEN!
IK RAAKTE 'M NAUWELIJKS AAN EN TOEN ONTPLOFTE DE BOEL AL...
HIJ HEEFT INDERDAAD HET HELE DORP VOLGESTOPT MET EXPLOSIEVEN. IK MOET NOG VOORZICHTIGER ZIJN ALS IK HET ER LEVEND VANAF WIL BRENGEN... M'N MICROFOON?
HOOR JE ME, HERTOG?
HOOR JE ME, HERTOG?
NIET ZO HARD, IK BEN NIET DOOF. STRAKS MAAK JE ALLE INWONERS NOG WAKKER!
HAHAHAHAHAA!
DE INWONERS VAN EEN VERLATEN DORP WAKKER MAKEN! DA'S EEN GOEIE!
HIJ DENKT DE ZAAK WEER IN DE HAND TE HEBBEN...
AAAAH?
GAW
DAT IS DE TWEEDE KEER IN TWEE ONTMOETINGEN DAT JE DIE STOMME GRAP MET ME UITHAALT, HERTOG! DENK MAAR NIET DAT JE LEUK BENT!
WHAH! HAHAAHAHA

IK VIND HET JAMMER DAT JE MIJN HUMOR NIET OP PRIJS STELT. MISSCHIEN WAARDEER JE DE VOLGENDE VERRASSING WEL!
HOE KOM IK ERACHTER WAAR HIJ ZICH VERBERGT? IN M'N EENTJE BEN IK EEN WEEK BEZIG OM HET HELE DORP UIT TE KAMMEN...
OP DEZE MANIER HEEFT HIJ ME BINNEN DE KORTSTE KEREN TE PAKKEN...
MRRAOW
MIS!
JE SPEELTJES ZIJN NET ZO ZOUTELOOS ALS JEZELF, HERTOG. VERZIN 'NS WAT ANDERS...
JE WILT IETS ANDERS? IETS NIEUWS? HOP! DAT KAN!
HAHAHAHAAAA!
BZZZZZZZZZ
BZZZZZZZZZZZ
BZZZ
EEN MUG?
JA; MAAR DAN WEL EEN ERG GROTE...
BZZZZZ

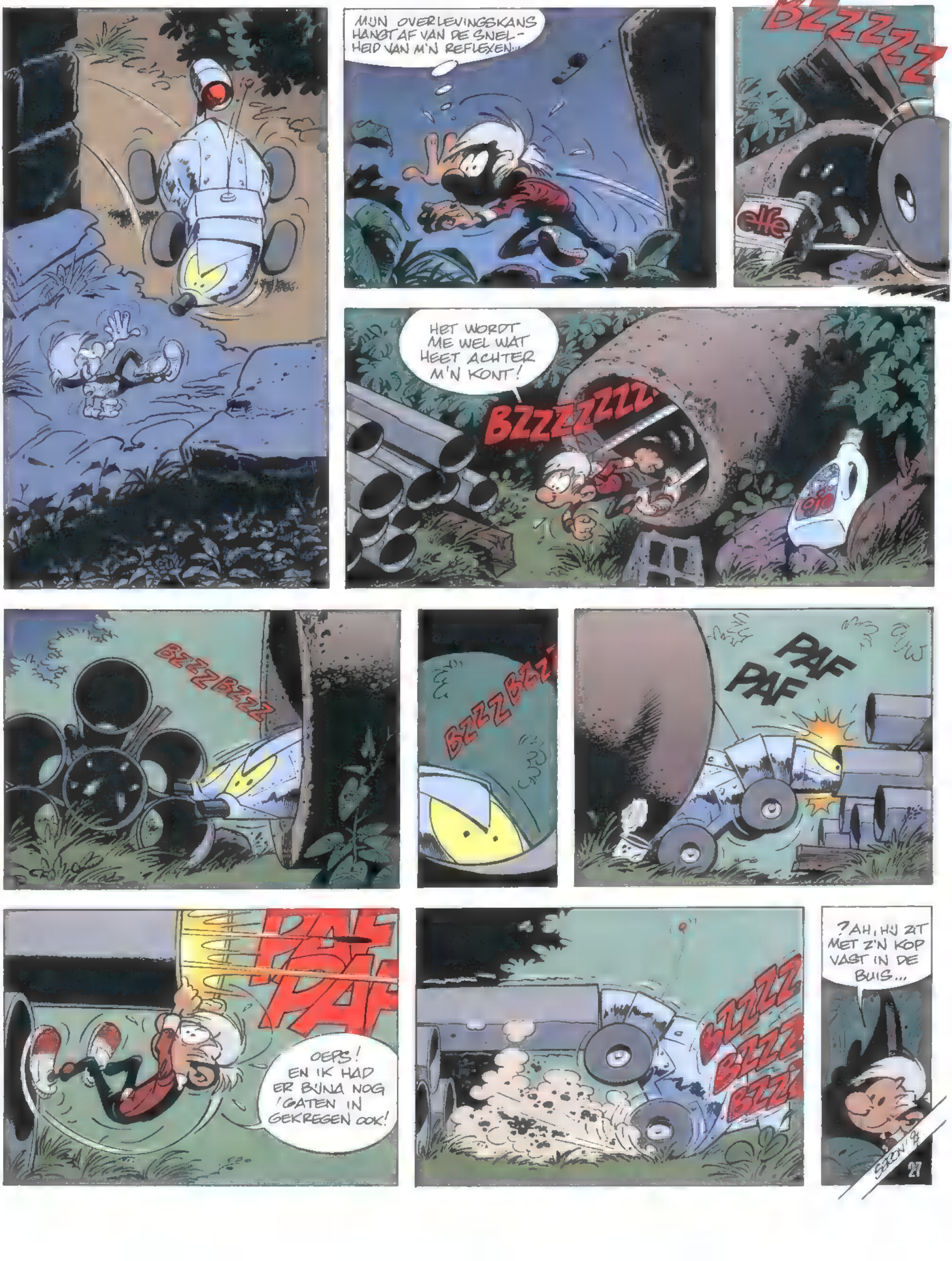

MIJN OVERLEVINGSKANS HANGT AF VAN DE SNELHEID VAN M'N REFLEXEN...
BZZZZZZ
HET WORDT ME WEL WAT HEET ACHTER M'N KONT!
BZZZZZZZ
BZZZ BZZZ
BZZZ BZZZ
PAF
PAF
PAF
PAF
OEPS! EN IK HAD ER BIJNA NOG GATEN IN GEKREGEN OOK!
BZZZZ
BZZZ
BZZZ
?AH, HIJ ZIT MET Z'N KOP VAST IN DE BUIS...

IK HEB NU TENMINSTE EVEN TIJD OM MATERIAAL UIT M'N BERG-PLAATS TE GAAN HALEN...
BEIT
OOR BUI
AIJ ...
HIJ HEEFT ME NIET GEROKEN... WAT MOET IK DOEN OM 'M AF TE LEIDEN ?
TINK
KROEIK
PSSSJT
TSSSJJJ!!!
LIEVE HELP! WAAR-OM BEN IK NOG ZO GROOT ?
WAF WAF
CEMENT
BZZZZZZ
RWAF
BZZZZ
MET Z'N TWEEËN TEGEN ÉÉN... DA'S GEMEEN !
BZZZZZZZ
PAF WAF
TSSSJJJ!!!
HA! ZE SCHA-KELEN ELKAAR UIT!
EEN OPEN DEUR ... HET ZAL HET PARADIJS NIET ZIJN, MAAR HET KOMT IN DE BUURT.
28

29 . DuelS

VOORLOPIG ZIT IK HIER VEILIG...
KLAP
AH! EEN OPWINDMUIS... DIE HAD IK ALS KIND OOK!
?
JRRRRRRRRRR
EEN CADEAU VAN [redacted]PA... OH, WAT EEN HEERLIJKE HERINNERINGEN ZIJN AAN DAT SPEELGOED VERBONDEN!
BOM
IK HEB ME ALS EEN KIND LATEN BEDOTTEN! HOE KON IK DENKEN DAT HIER SPRAKE ZOU ZIJN VAN ENIGE FIJNGEVOELIGHEID?
DE HERTOG HEEFT ME NIET UITGENODIGD VOOR EEN SPELLETJE MENS-ERGER-JE-NIET. DE ACHTERDEUR UIT EN SNEL NAAR M'N WAPENS!
!
PSSSJT!
PAF
KRRR... KRK... KRRR... KRK...
WAT IS DAT NU WEER?
GAW
KRRR... LEVERTRAAN... KRRR... OP JE KRRR... GEZONDHEID...
SPUUG
FLATS

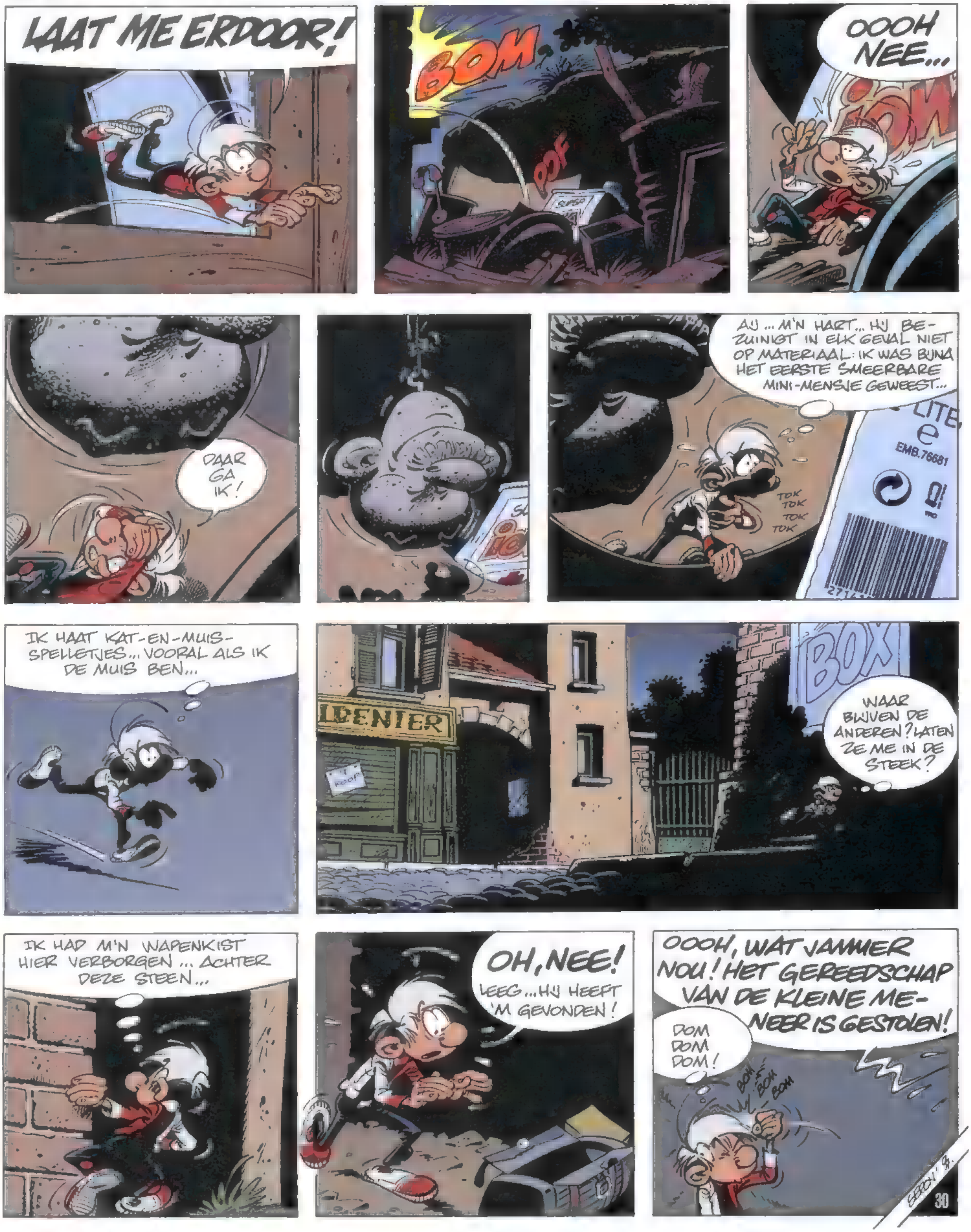
LAAT ME ERDOOR!
BOM
POF
OOOH NEE...
DAAR GA IK!
AU... M'N HART... HIJ BEZUINIGT IN ELK GEVAL NIET OP MATERIAAL: IK WAS BIJNA HET EERSTE SMEERBARE MINI-MENSJE GEWEEST...
TOK TOK TOK TOK
IK HAAT KAT-EN-MUIS-SPELLETJES... VOORAL ALS IK DE MUIS BEN...
BOX
WAAR BLIJVEN DE ANDEREN? LATEN ZE ME IN DE STEEK?
IK HAD M'N WAPENKIST HIER VERBORGEN ... ACHTER DEZE STEEN...
OH, NEE!
LEEG... HIJ HEEFT 'M GEVONDEN!
OOOH, WAT JAMMER NOU! HET GEREEDSCHAP VAN DE KLEINE MENEER IS GESTOLEN!
DOM DOM DOM!
BOM BOM BOM

WAT VIND IK DAT NOU VERVELEND...
AH... HIJ IS EEN DOOS VERGETEN...
DUPLICATOREN? WAT MOET IK DAARMEE DOEN?
IK BEN IN WEZEN EEN SENTIMENTEEL MAN, WEET JE... WANNEER IK JE HEB VERSLAGEN, ZAL IK JE MISSEN... JAWEL! JE MOET ME GELOVEN...
ALS KIND AL DEED DE GERINGSTE EMOTIE MIJ IN HUILEN UITBARSTEN. OF HET NU OPERA IS, KLASSIEKE MUZIEK, EEN STRIP SCHILDERKUNST, POËZIE... AL DEZE KUNSTVORMEN ONTROEREN ME TEN ZEERSTE. WANNEER ZE GOED WORDEN BEOEFEND, ALTHANS! NEEM DE POËZIE, BIJVOORBEELD...
KEN JE DAT SCHITTERENDE GEDICHT VAN JOOST VAN DEN VONDEL?
Konstantijntje, 't zalig kijntje, Cherubijntje, van omhoog, D'ydelheden, hier beneden, Uitlacht met een lodderoog.
Moeder, seyt hij, waarom schreyt gy? Waarom greyt gy, op mijn lijk? Boven leef ik, boven zweef ik, Engeltje van 't Hemelrijk: En ik blink er, en ik drink er, 't Geen de schinker alles goeds
Schenkt de zielen, die daar krielen, Dertel van veel overvloeds.
IS Z'N ACHTERHOOFDSKWAB BEZIG HET TE BEGEVEN?
Leer dan reysen, met gepeysen, Na palleysen uit het slik Dezer werrelt, die zo dwerrelt. Eeuwig gaat voor ogenblik.
IK KAN NIET GENOEG KRIJGEN VAN ZOVEEL SCHOONHEID! JIJ WEL?
JE ZOU TENMINSTE KUNNEN DOEN ALSOF, TERWIJL IK AAN HET RECITEREN BEN! JE STAAT DAAR MAAR, MET UITGESTREKTE ARMEN, ALS EEN STOMME VOGELVERSCHRIKKER...
HEE, WACHT EVEN! ER KLOPT IETS NIET!... BAYGON, GA ZONE 4 INSPECTEREN! NIET SCHIETEN... CAMERA'S AANZETTEN...
INSPECTIE ZONE 4... NIET SCHIETEN... CAMERA'S AANZETTEN... JA, MENEER...
STOP! BLIJF DAAR STAAN! ZOOM NU IN OP DAT KERELTJE...
IK WIST 'T! EEN VOGELVERSCHRIKKER!
SERON '97
31

NIET ZO GEK, DIE DUPLICATOREN... HIER WORDT HIJ GOED GEK VAN... GOED VASTDRAAIEN...
GOOIEN...
PSSSSV
EN WEER EEN DE VRIESJE ERBIJ...
POK
PSSSSV
PSSSJV
HEBT U ME GEROEPEN, MENEER?
DIE KLEINE ELLENDELING MAAKT ME BELACHELIJK! KIJK, IK WEET NIET MEER WELKE DE ECHTE IS!
HEE! HET KRIOELT VAN DE DE VRIESJES...
DE LAATSTE... DE MOOISTE...
PSSSSV
HÉ? IK GELOOF DAT ZE EEN FOUT HEBBEN GEMAAKT BIJ HET INPAKKEN...
ME BALLONNEN LATEN DOORPRIKKEN TIJDENS DE VOETBALWEDSTRIJD
PAF
PAF
PAF
PAF
"PAF"? WAT NU WEER?
SEGON
32

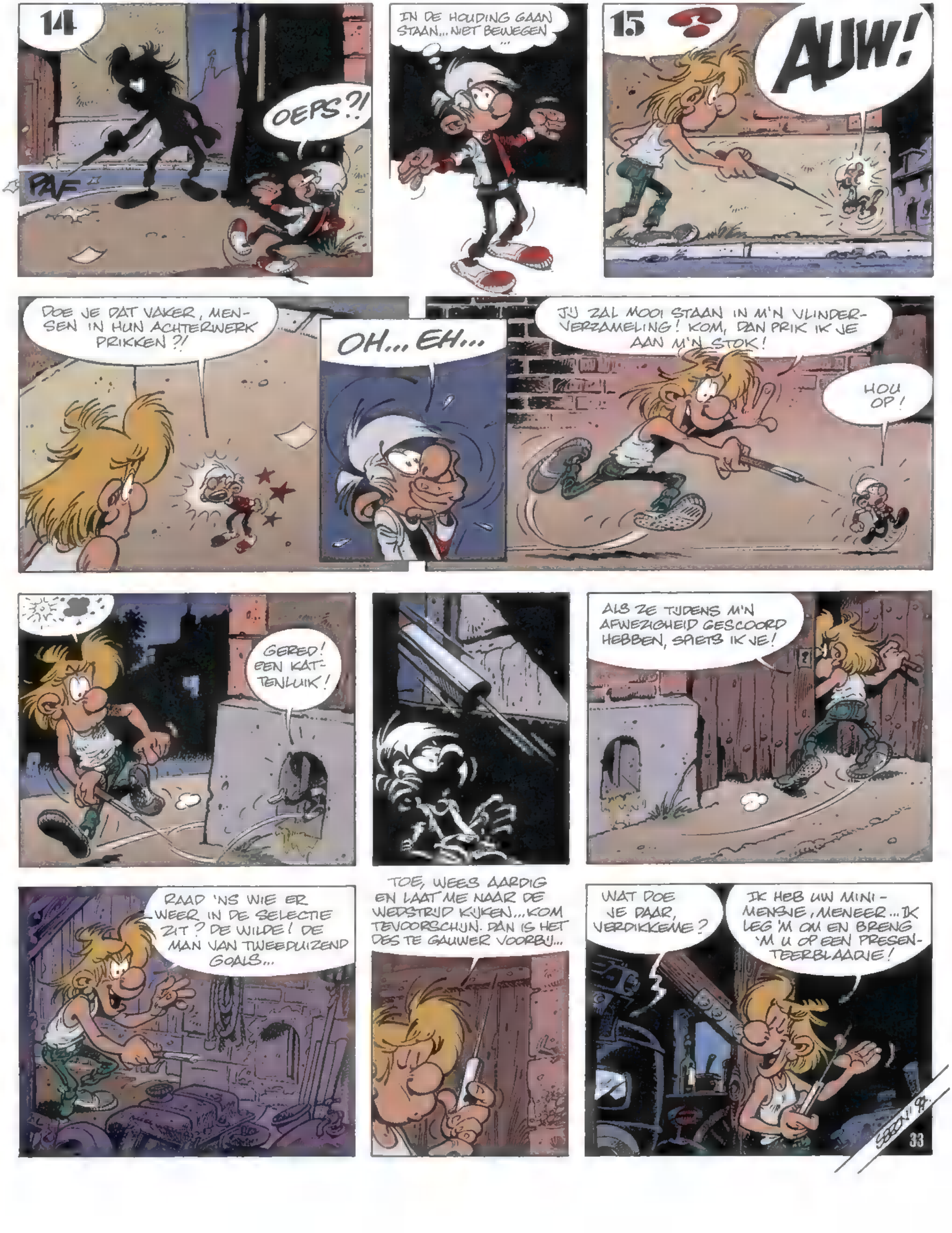
14
PAF
OEPS?!
IN DE HOUDING GAAN STAAN... NIET BEWEGEN ...
15
AUW!
DOE JE DAT VAKER, MENSEN IN HUN ACHTERWERK PRIKKEN?!
OH... EH...
JIJ ZAL MOOI STAAN IN M'N VLINDERVERZAMELING! KOM, DAN PRIK IK JE AAN M'N STOK!
HOU OP!
GERED! EEN KATTENLUIK!
ALS ZE TIJDENS M'N AFWEZIGHEID GESCOORD HEBBEN, SPIETS IK JE!
RAAD 'NS WIE ER WEER IN DE SELECTIE ZIT? DE WILDE! DE MAN VAN TWEEDUIZEND GOALS...
TOE, WEES AARDIG EN LAAT ME NAAR DE WEDSTRIJD KIJKEN... KOM TEVOORSCHIJN. DAN IS HET DES TE GAUWER VOORBIJ...
WAT DOE JE DAAR, VERDIKKEME?
IK HEB UW MINI-MENSJE, MENEER... IK LEG 'M OM EN BRENG 'M U OP EEN PRESENTEERBLAADJE!

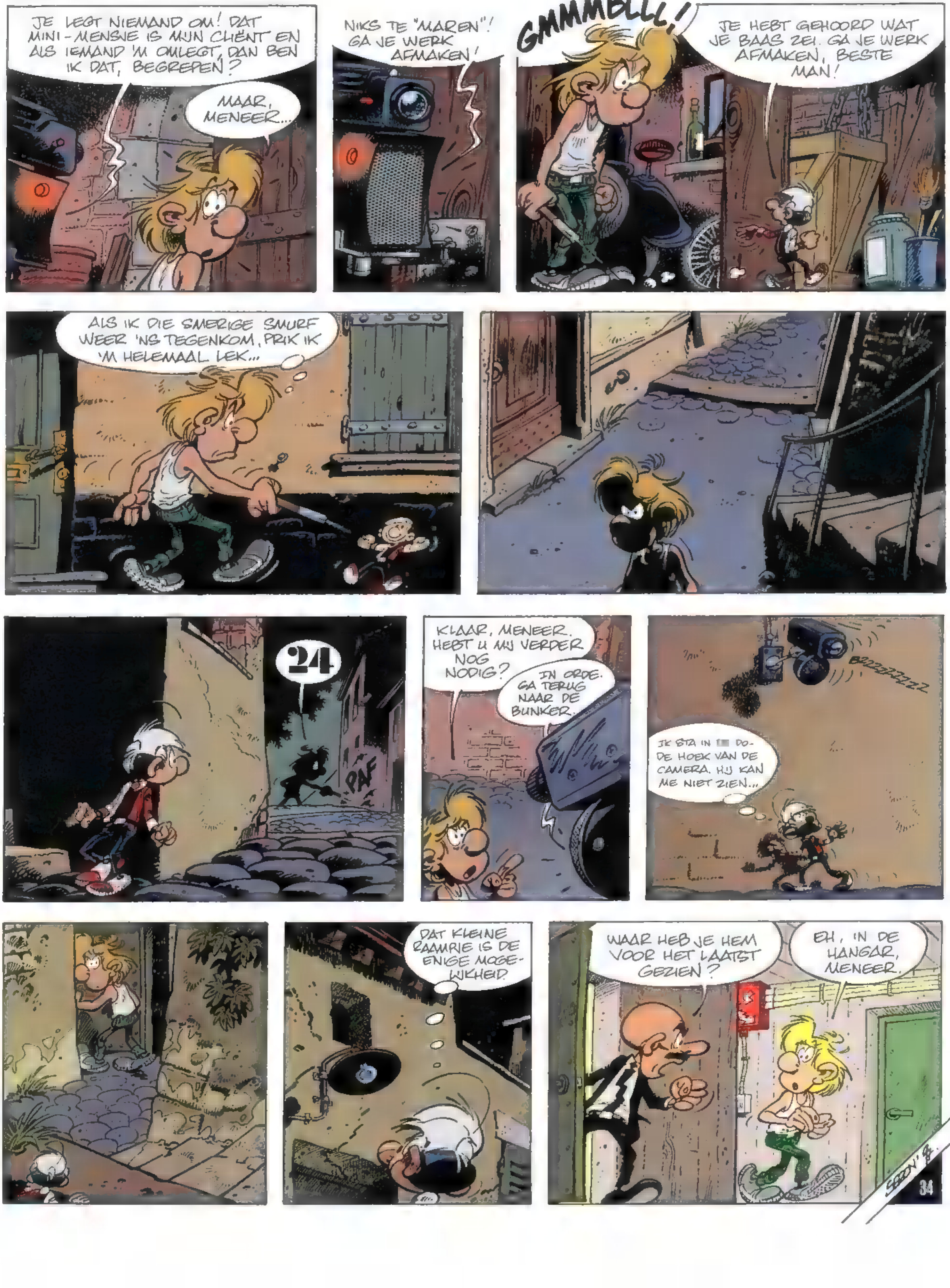
JE LEGT NIEMAND OM! DAT MINI-MENSJE IS MIJN CLIËNT EN ALS IEMAND 'M OMLEGT, DAN BEN IK DAT, BEGREPEN?
MAAR, MENEER...
NIKS TE "MAREN"! GA JE WERK AFMAKEN!
GMMMBLLL!
JE HEBT GEHOORD WAT JE BAAS ZEI. GA JE WERK AFMAKEN, BESTE MAN!
ALS IK DIE SMERIGE SMURF WEER 'NS TEGENKOM, PRIK IK 'M HELEMAAL LEK...
24
PAF
KLAAR, MENEER. HEBT U MIJ VERDER NOG NODIG?
IN ORDE. GA TERUG NAAR DE BUNKER.
BZZZZZZZZ
IK STA IN [redacted] DO-DE HOEK VAN DE CAMERA. HIJ KAN ME NIET ZIEN...
DAT KLEINE RAAMPJE IS DE ENIGE MOGE-LIJKHEID
WAAR HEB JE HEM VOOR HET LAATST GEZIEN?
EH, IN DE HANGAR, MENEER.
34

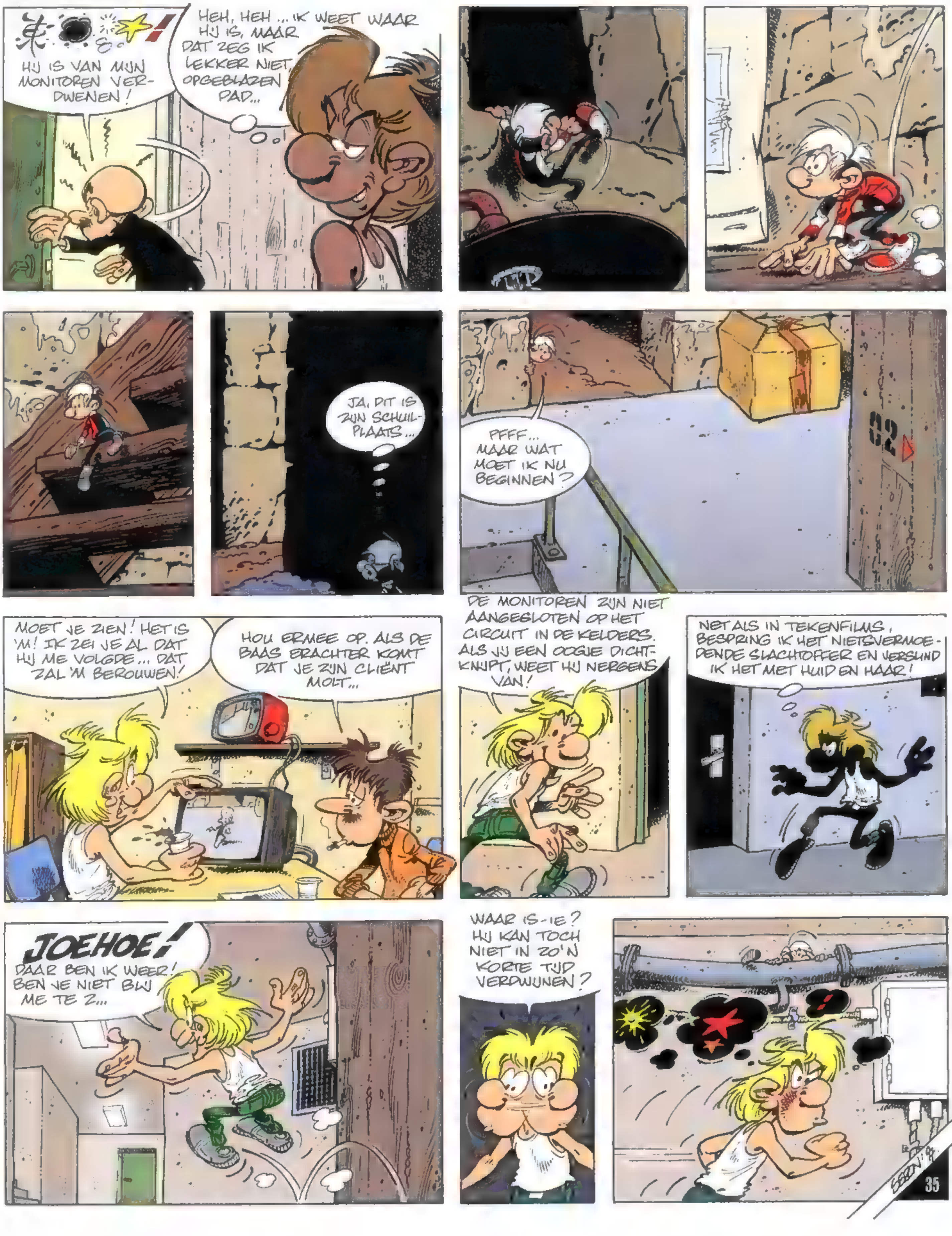
HIJ IS VAN MIJN MONITOREN VERDWENEN!
HEH, HEH ... IK WEET WAAR HIJ IS, MAAR DAT ZEG IK LEKKER NIET, OPGEBLAZEN PAD...
JA, DIT IS ZIJN SCHUILPLAATS...
PFFF... MAAR WAT MOET IK NU BEGINNEN?
02
MOET JE ZIEN! HET IS 'M! IK ZEI JE AL DAT HIJ ME VOLGDE... DAT ZAL 'M BEROUWEN!
HOU ERMEE OP. ALS DE BAAS ERACHTER KOMT DAT JE ZIJN CLIËNT MOLT...
DE MONITOREN ZIJN NIET AANGESLOTEN OP HET CIRCUIT IN DE KELDERS. ALS JIJ EEN OOGJE DICHTKNIJPT, WEET HIJ NERGENS VAN!
NET ALS IN TEKENFILMS, BESPRING IK HET NIETSVERMOEDENDE SLACHTOFFER EN VERSLIND IK HET MET HUID EN HAAR!
JOEHOE!
DAAR BEN IK WEER! BEN JE NIET BLIJ ME TE Z...
WAAR IS-IE? HIJ KAN TOCH NIET IN ZO'N KORTE TIJD VERDWIJNEN?
35

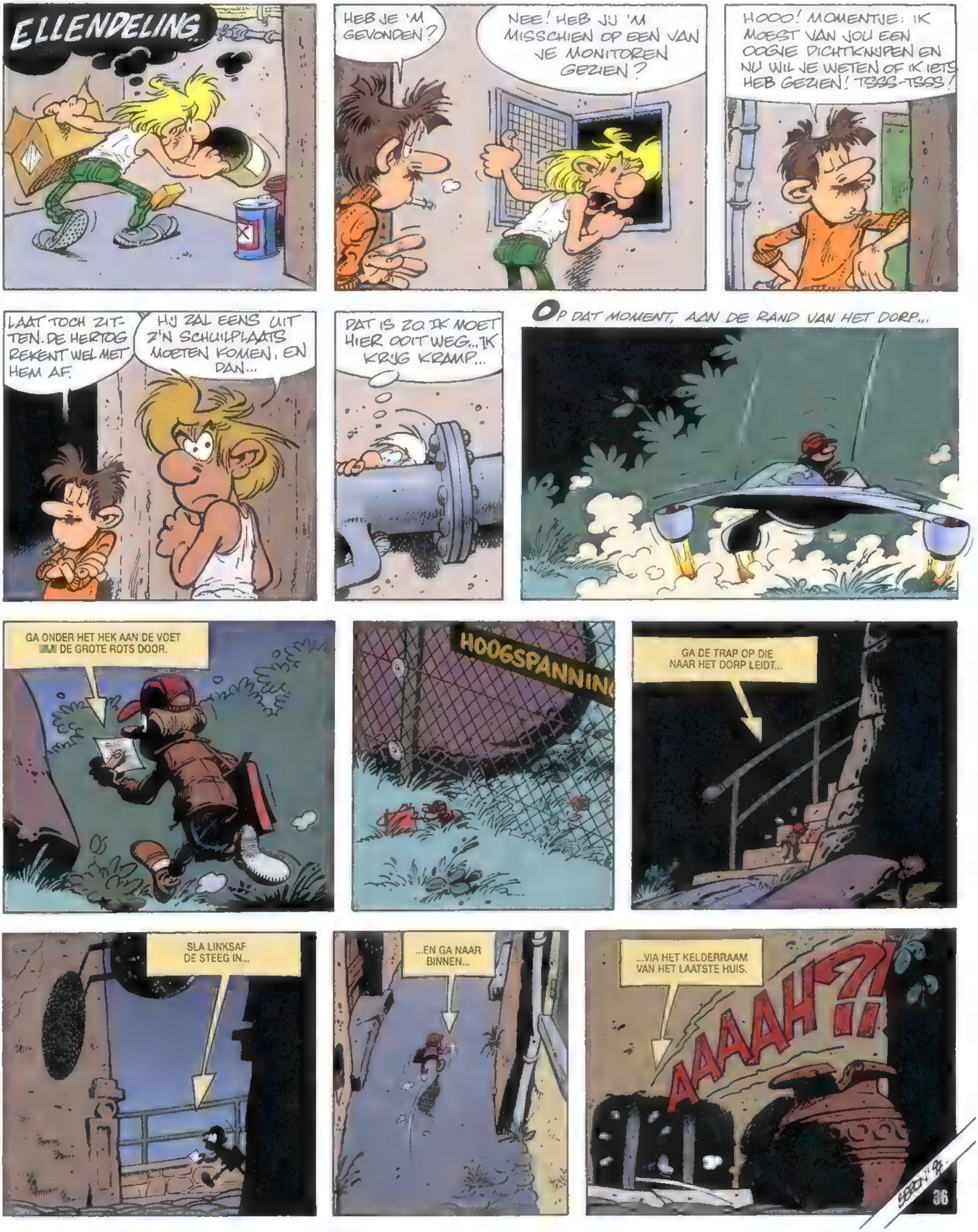
ELLENDELING
HEB JE 'M GEVONDEN?
NEE! HEB JIJ 'M MISSCHIEN OP EEN VAN JE MONITOREN GEZIEN?
HOOO! MOMENTJE: IK MOEST VAN JOU EEN OOGJE DICHTKNIJPEN EN NU WIL JE WETEN OF IK IETS HEB GEZIEN! TSSS-TSSS!
LAAT TOCH ZITTEN. DE HERTOG REKENT WEL MET HEM AF.
HIJ ZAL EENS UIT Z'N SCHUILPLAATS MOETEN KOMEN. EN DAN...
DAT IS ZO. IK MOET HIER OOIT WEG... IK KRIJG KRAMP...
OP DAT MOMENT, AAN DE RAND VAN HET DORP...
GA ONDER HET HEK AAN DE VOET [redacted] DE GROTE ROTS DOOR.
HOOGSPANNING
GA DE TRAP OP DIE NAAR HET DORP LEIDT...
SLA LINKSAF DE STEEG IN...
...EN GA NAAR BINNEN...
...VIA HET KELDERRAAM VAN HET LAATSTE HUIS.
AAAAH?!
36

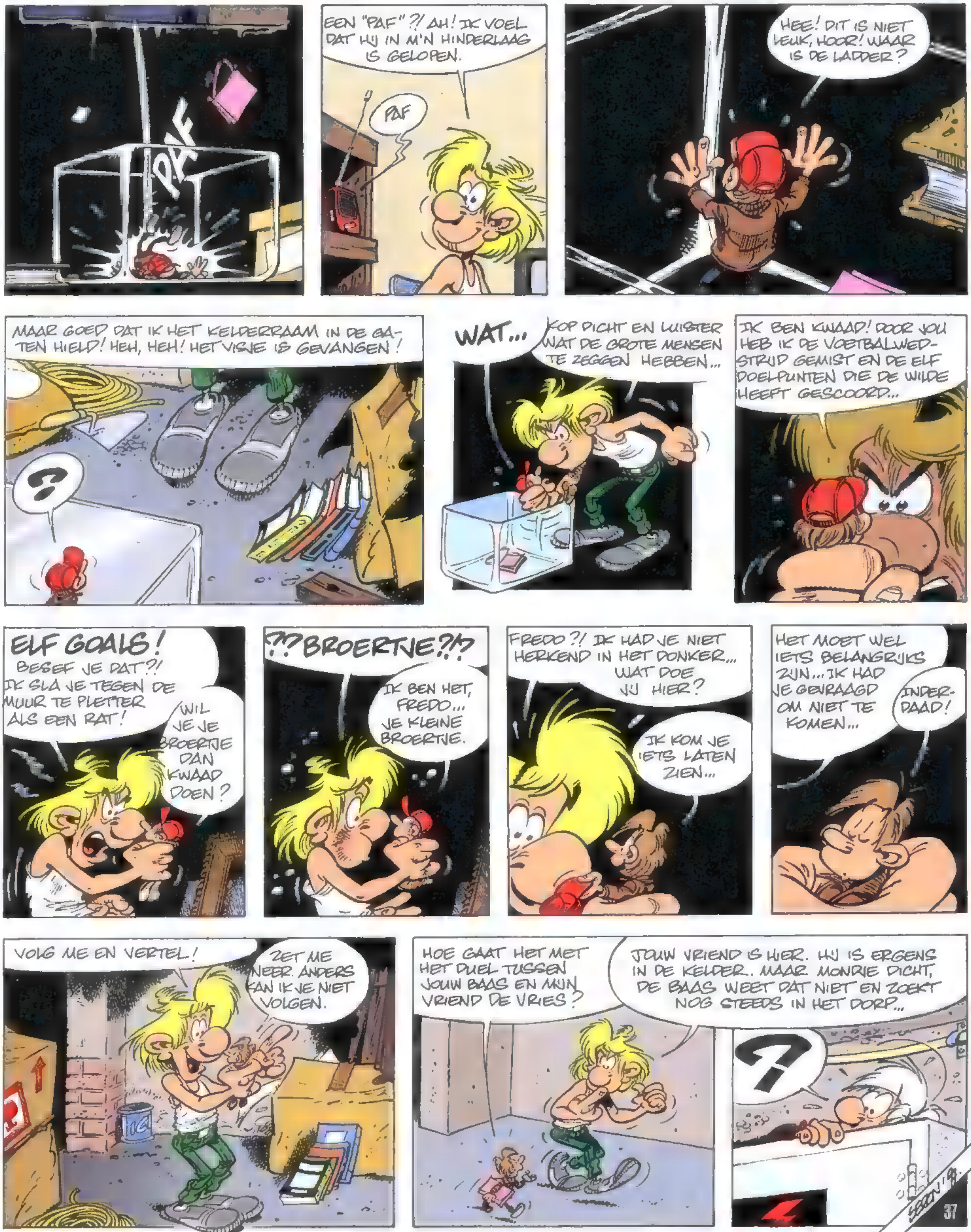
PAF
EEN "PAF"?! AH! IK VOEL DAT HIJ IN M'N HINDERLAAG IS GELOPEN.
PAF
HEE! DIT IS NIET LEUK, HOOR! WAAR IS DE LADDER?
MAAR GOED DAT IK HET KELDERRAAM IN DE GATEN HIELD! HEH, HEH! HET VISJE IS GEVANGEN!
?
WAT...
KOP DICHT EN LUISTER WAT DE GROTE MENSEN TE ZEGGEN HEBBEN...
IK BEN KWAAD! DOOR JOU HEB IK DE VOETBALWEDSTRIJD GEMIST EN DE ELF DOELPUNTEN DIE DE WILDE HEEFT GESCOORD...
ELF GOALS! BESEF JE DAT?! IK SLA JE TEGEN DE MUUR TE PLETTER ALS EEN RAT!
WIL JE JE BROERTJE DAN KWAAD DOEN?
??BROERTJE?!?
IK BEN HET, FREDO... JE KLEINE BROERTJE.
FREDO?! IK HAD JE NIET HERKEND IN HET DONKER... WAT DOE JIJ HIER?
IK KOM JE IETS LATEN ZIEN...
HET MOET WEL IETS BELANGRIJKS ZIJN... IK HAD JE GEVRAAGD OM NIET TE KOMEN...
INDERDAAD!
VOLG ME EN VERTEL!
ZET ME NEER. ANDERS KAN IK JE NIET VOLGEN.
HOE GAAT HET MET HET DUEL TUSSEN JOUW BAAS EN MIJN VRIEND DE VRIES?
JOUW VRIEND IS HIER. HIJ IS ERGENS IN DE KELDER.. MAAR MONDJE DICHT, DE BAAS WEET DAT NIET EN ZOEKT NOG STEEDS IN HET DORP...
?

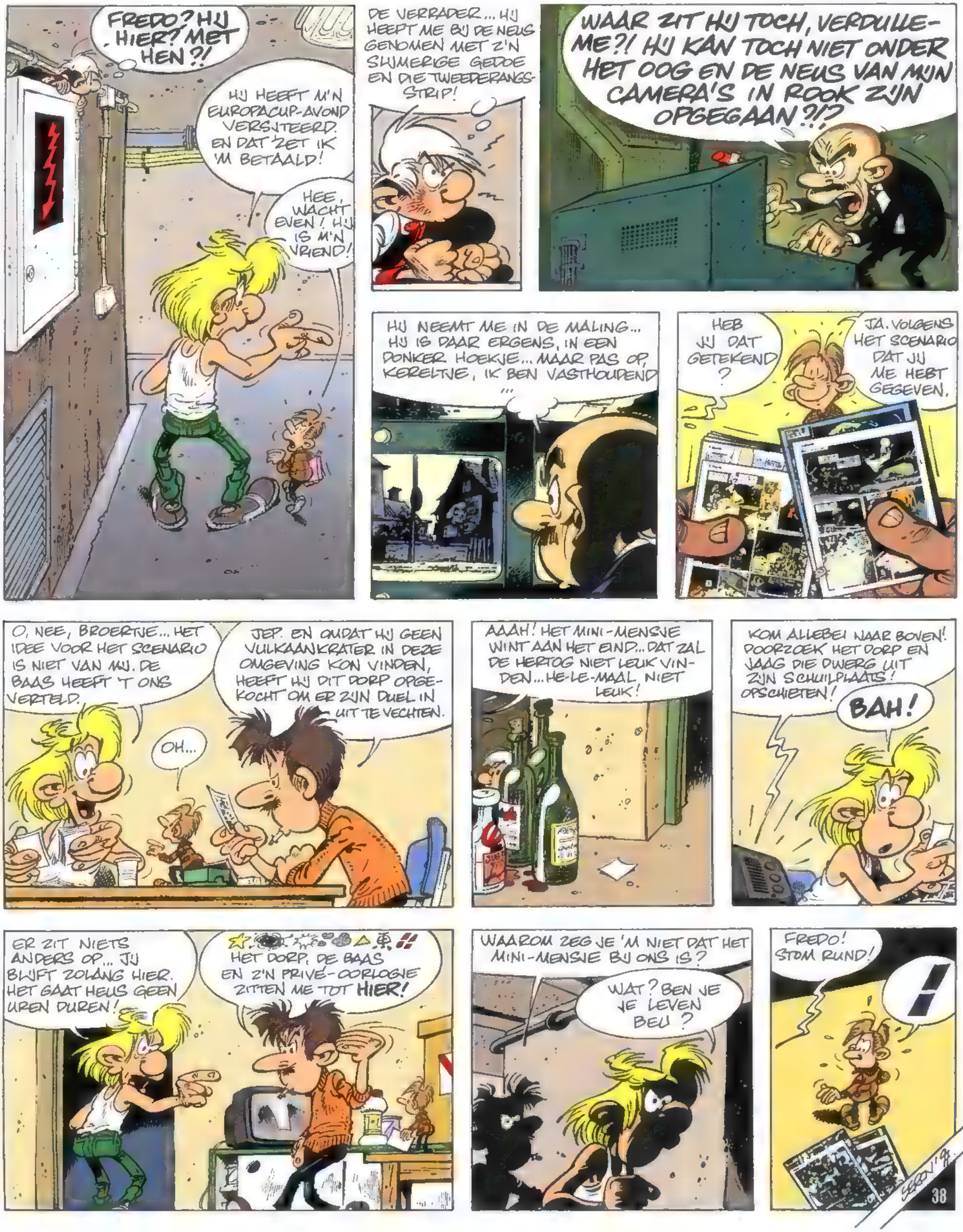
FREDO? HIJ HIER? MET HEN?!
HIJ HEEFT M'N EUROPACUP-AVOND VERSJTEERD. EN DAT ZET IK 'M BETAALD!
HEE, WACHT EVEN! HIJ IS M'N VRIEND!
DE VERRADER... HIJ HEEFT ME BIJ DE NEUS GENOMEN MET Z'N SLIJMERIGE GEDOE EN DIE TWEEDERANGS-STRIP!
WAAR ZIT HIJ TOCH, VERDULLEME?! HIJ KAN TOCH NIET ONDER HET OOG EN DE NEUS VAN MIJN CAMERA'S IN ROOK ZIJN OPGEGAAN?!?
HIJ NEEMT ME IN DE MALING... HIJ IS DAAR ERGENS, IN EEN DONKER HOEKJE... MAAR PAS OP, KERELTJE, IK BEN VASTHOUDEND...
HEB JIJ DAT GETEKEND?
JA. VOLGENS HET SCENARIO DAT JIJ ME HEBT GEGEVEN.
O, NEE, BROERTJE... HET IDEE VOOR HET SCENARIO IS NIET VAN MIJ. DE BAAS HEEFT 'T ONS VERTELD.
OH...
JEP. EN OMDAT HIJ GEEN VULKAANKRATER IN DEZE OMGEVING KON VINDEN, HEEFT HIJ DIT DORP OPGEKOCHT OM ER ZIJN DUEL IN UIT TE VECHTEN.
AAAH! HET MINI-MENSJE WINT AAN HET EIND... DAT ZAL DE HERTOG NIET LEUK VINDEN... HE-LE-MAAL NIET LEUK!
KOM ALLEBEI NAAR BOVEN! DOORZOEK HET DORP EN JAAG DIE DWERG UIT ZIJN SCHUILPLAATS! OPSCHIETEN!
BAH!
ER ZIT NIETS ANDERS OP... JIJ BLIJFT ZOLANG HIER. HET GAAT HEUS GEEN UREN DUREN!
HET DORP, DE BAAS EN Z'N PRIVÉ-OORLOGIE ZITTEN ME TOT HIER!
WAAROM ZEG JE 'M NIET DAT HET MINI-MENSJE BIJ ONS IS?
WAT? BEN JE JE LEVEN BEU?
FREDO! STOM RUND!
!
SERON '94
38

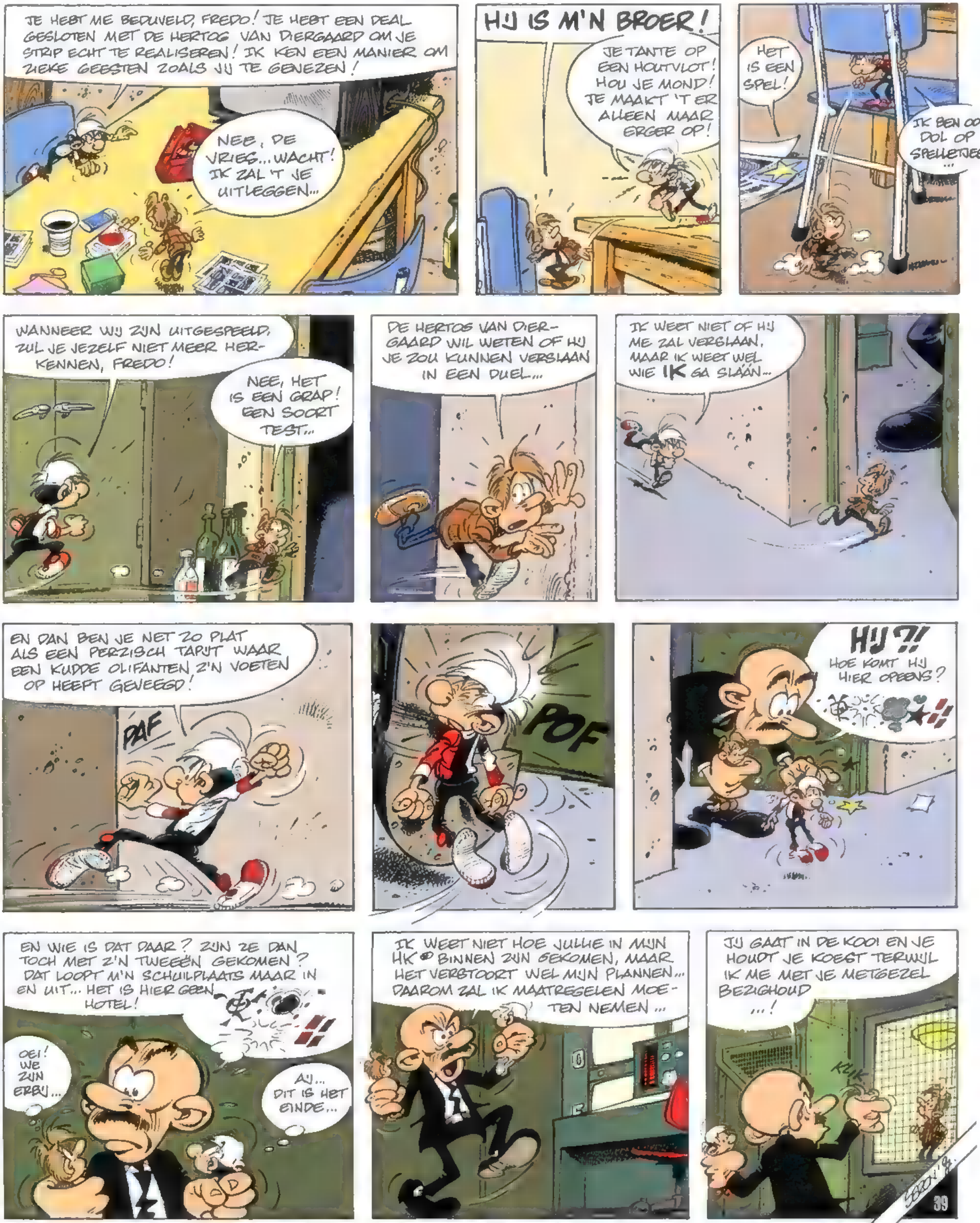

⊕ HOOFDKWARTIER

WAT ONS BETREFT, IK WAS PAS BIJ HET VOORAFJE EN BESLIST NIET VAN PLAN OM NU AL VAN TAFEL TE GAAN!
?
DAT WIL ZEGGEN ...
... DAT IK JE TERUGSTUUR NAAR HET DORP EN DAT IK BESLIS WANNEER IK JE WENS TE VANGEN EN TE ELIMINEREN!
TSS... KIJK EENS AAN!
IK HEB EEN VERMOGEN UITGEGEVEN OM DIT DORP AAN TE PASSEN EN IK BEN VAN PLAN HET MAXIMALE RENDEMENT UIT MIJN INVESTERING TE HALEN!
SPOT MAAR! JIJ MAG DE BOEL GAAN TESTEN!
MENEER DE HERTOG IS ZUINIG...
EEN REISJE PER BUIZENPOST. KEN JE DAT?
!
JE KUNT HET DEKSEL ER STRAKS VAN BINNENUIT AFDRAAIEN, ALS JE DAN TENMINSTE NOG LEEFT, HAHAHA!
ALS JE M'N MANNEN BOVEN TEGENKOMT, ZEG ZE DAN DAT IK ZE WIL SPREKEN! CIAO!
NOG GEEN HALVE MINUUT LATER EN TWEEHONDERD METER VERDER...
POK
WAT DOE JE?
IK ZOEK HET MINI-MENSJE!
HEE, HOO! VOEL JE JE WEL LEKKER? WEET JE NIET MEER DAT HIJ IN ONS HK IS?! WE DOEN ALSOF WE HEM ZOEKEN!
DA'S WAAR OOK! WAAR ZIT IK MET M'N HOOFD...
AUW!
POF
WAT IS ER NU WEER MET JE? STA OP, SUKKEL!
POF
Z
Z
SERON '9
40

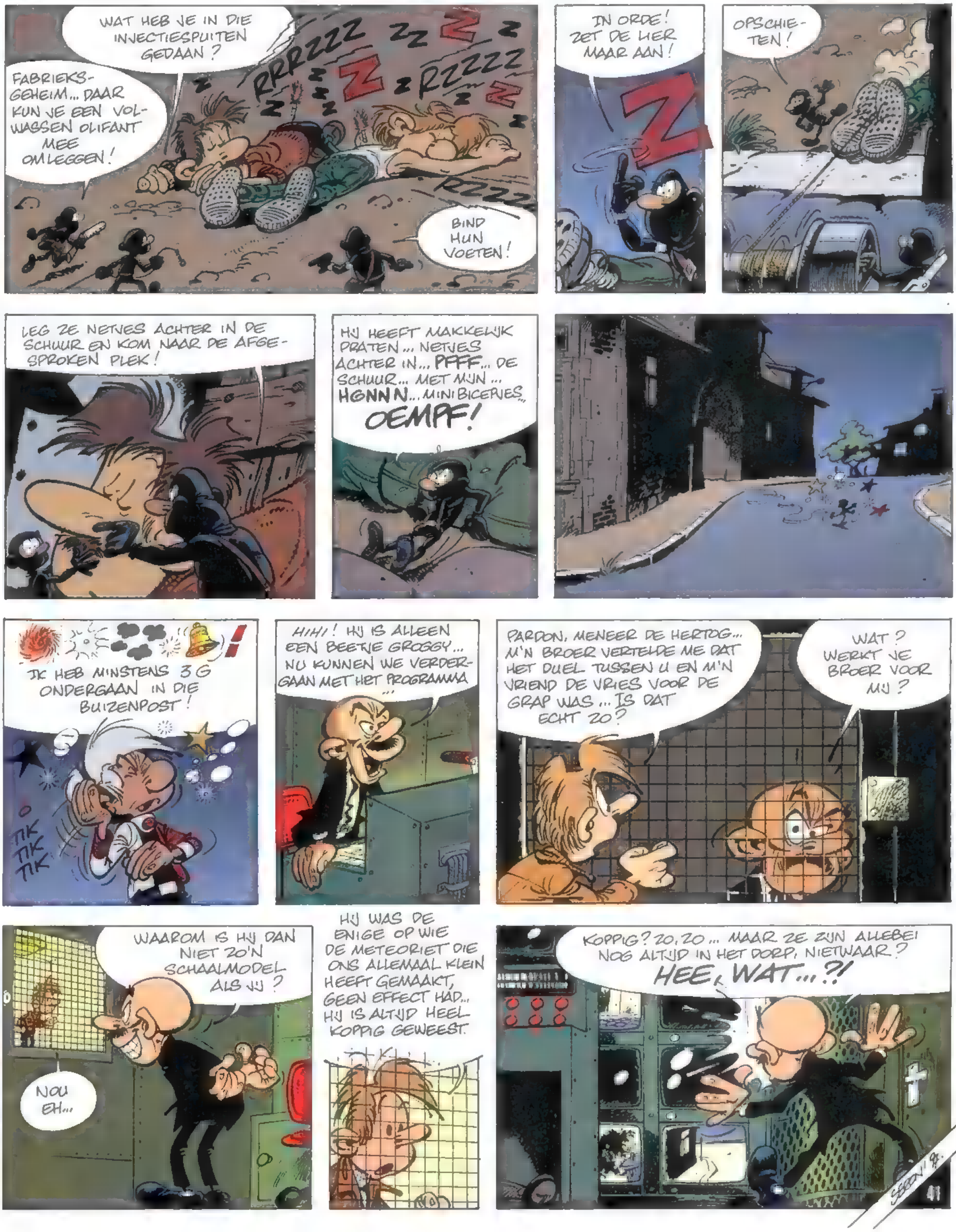
WAT HEB JE IN DIE INJECTIESPUITEN GEDAAN?
FABRIEKS-GEHEIM... DAAR KUN JE EEN VOLWASSEN OLIFANT MEE OMLEGGEN!
RRRZZZZ ZZ Z Z RZZZZZ Z
RZZZZ
BIND HUN VOETEN!
IN ORDE! ZET DE HIER MAAR AAN!
Z
OPSCHIETEN!
LEG ZE NETJES ACHTER IN DE SCHUUR EN KOM NAAR DE AFGESPROKEN PLEK!
HIJ HEEFT MAKKELIJK PRATEN... NETJES ACHTER IN... PFFF... DE SCHUUR... MET MIJN... HGNNN... MINIBICEPJES...
OEMPF!
IK HEB MINSTENS 3 G ONDERGAAN IN DIE BUIZENPOST!
TIK TIK TIK
HIHI! HIJ IS ALLEEN EEN BEETJE GROGGY... NU KUNNEN WE VERDERGAAN MET HET PROGRAMMA...
PARDON, MENEER DE HERTOG... M'N BROER VERTELDE ME DAT HET DUEL TUSSEN U EN M'N VRIEND DE VRIES VOOR DE GRAP WAS... IS DAT ECHT ZO?
WAT? WERKT JE BROER VOOR MIJ?
WAAROM IS HIJ DAN NIET ZO'N SCHAALMODEL ALS JIJ?
NOU EH...
HIJ WAS DE ENIGE OP WIE DE METEORIET DIE ONS ALLEMAAL KLEIN HEEFT GEMAAKT, GEEN EFFECT HAD... HIJ IS ALTIJD HEEL KOPPIG GEWEEST.
KOPPIG? ZO, ZO... MAAR ZE ZIJN ALLEBEI NOG ALTIJD IN HET DORP, NIETWAAR?
HEE, WAT...?!
41

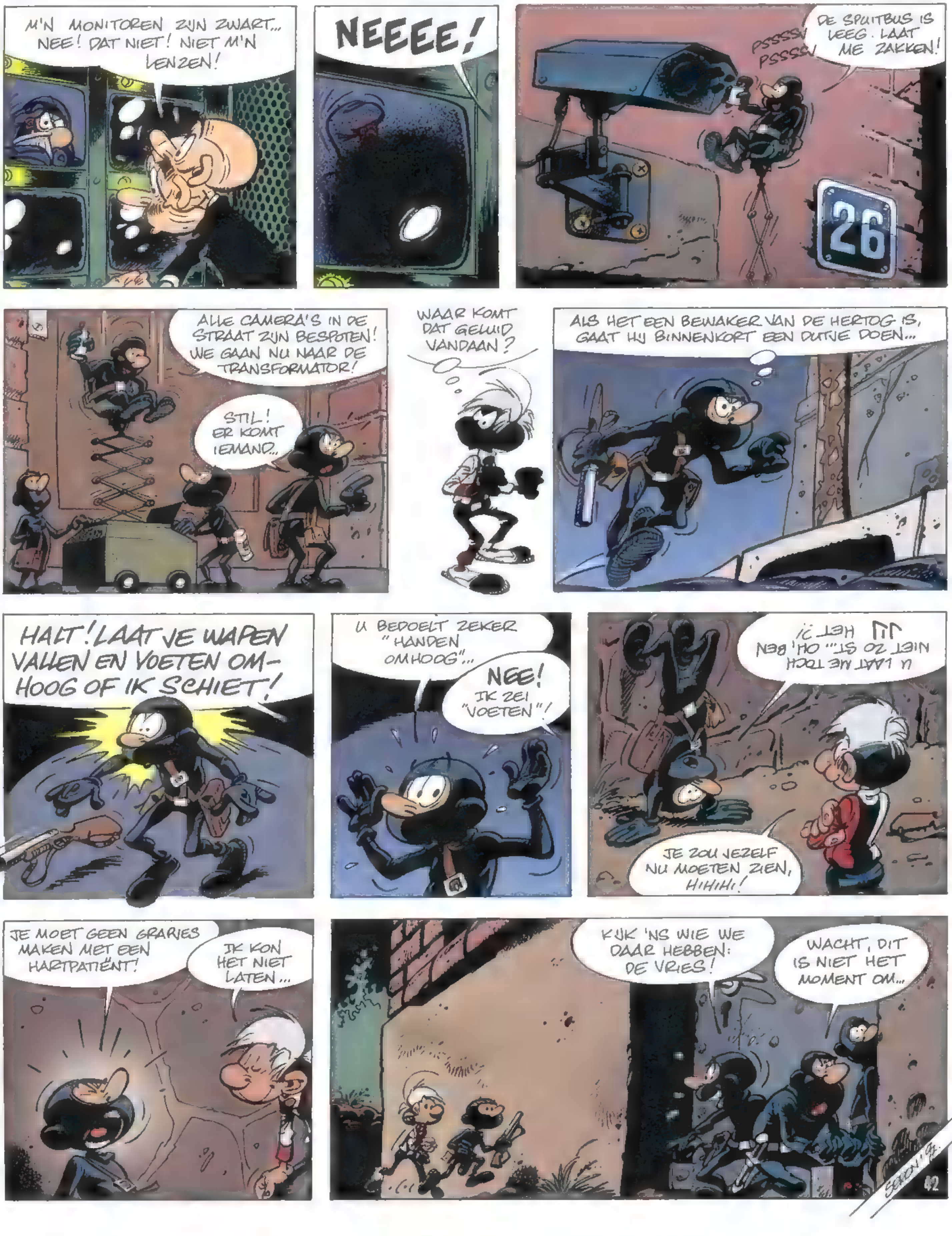
M'N MONITOREN ZIJN ZWART... NEE! DAT NIET! NIET M'N LENZEN!
NEEEEE!
PSSSSS PSSSSS
DE SPUITBUS IS LEEG. LAAT ME ZAKKEN!
26
ALLE CAMERA'S IN DE STRAAT ZIJN BESPOTEN! WE GAAN NU NAAR DE TRANSFORMATOR!
STIL! ER KOMT IEMAND...
WAAR KOMT DAT GELUID VANDAAN?
ALS HET EEN BEWAKER VAN DE HERTOG IS, GAAT HIJ BINNENKORT EEN DUTJE DOEN...
HALT! LAAT JE WAPEN VALLEN EN VOETEN OMHOOG OF IK SCHIET!
U BEDOELT ZEKER "HANDEN OMHOOG"...
NEE! IK ZEI "VOETEN"!
U LAAT ME TOCH NIET ZO ST..., OH, BEN JIJ HET ?!
JE ZOU JEZELF NU MOETEN ZIEN, HIHIHI!
JE MOET GEEN GRAPJES MAKEN MET EEN HARTPATIËNT!
IK KON HET NIET LATEN...
KIJK 'NS WIE WE DAAR HEBBEN: DE VRIES!
WACHT, DIT IS NIET HET MOMENT OM...
SERON '97
42

BAM
PANG!
WAT HEB JE LATEN ONTPLOFFEN?
DE TRANSFORMATOR! NU ZIET JE HERTOG NIKS MEER... DE STROOM IS AFGESNEDEN!
INDERDAAD, ZONDER DE BENODIGDE ELEKTRICITEIT IS HET HK IN DUISTERNIS GEHULD...
!
ALS HIJ DENKT DAT IK GEEN VOORZORGSMAATREGELEN HEB GETROFFEN, KENT HIJ ME SLECHT... IK ZET DE NOODGENERATOR AAN... EN ER IS WEER LICHT!
KLIK
WAT NU? IK ZEI: "EN ER IS WEER LICHT!" WAAROM WERKT HET NIET? ZIJN DE ACCU'S LEEG? NEE TOCH...?
KLIK
KLIK
KLIK
ER ZOU TOCH LICHT MOE...
AAAH!
100
50
0
DE STOMMELINGEN! ZE ZIJN VERGETEN DE BRANDSTOFTANK TE VULLEN! WAT EEN EIKELS!
WAT DOET HIJ? WAAROM DOET HIJ HET LICHT NIET AAN? HEE, M'N KOOI IS OPEN!
IK HOEF NIET TE WACHTEN TOT IEMAND ME KOMT BEVRIJDEN... IK BEVRIJD ME HELEMAAL IN M'N EENTJE! GAUW M'N PAGINA'S PAKKEN EN DAN TERUG NAAR ELLENDAM!
!
PLATSJ
?
WATER? IK STA IN HET WATER!
FLITSJ
PLATSJ
FLOTSJ
NOG EEN PAAR GOUDVISSEN EN WE ZIJN COMPLEET...
SERON '97
43

DE WAAKLAMPEN DOEN HET NOG... WAT EEN BOF!
IK HEB M'N HELE HEBBEN EN HOUWEN UITGEGEVEN OM M'N AARTSVIJAND TE VERSLAAN EN ZIEHIER HET RESULTAAT: HIJ HEEFT ME WEER IN HET NAUW GEDREVEN...
IK BEN GEVANGEN IN M'N EIGEN SCHUILHOL... DE MUIS HEEFT DE OLIFANT IN EEN HINDERLAAG GELOKT. WAT BEN IK TOCH STOM! IK KAN NET ZO GOED IN HET WATER SPRINGEN MET EEN STEEN OM M'N NEK!
WATER?!
NEE! DAT IN HET WATER SPRINGEN, DAT BEDOELDE IK NIET ECHT, HOOR!
ZE WILLEN ME VERDRINKEN! MAAR DAT ZAL ZE NIET LUKKEN; IK HOUD EEN MINI-MENSJE GEGIJZELD... WISSELGELD... IN RUIL VOOR M'N VRIJHEID!
AAAH!
HIJ IS WEG...
KIJK! MET DE BRANDWEERGLIJDER UIT ELLENDAM POMPEN WE HET WATER VAN DE DORPSFONTEIN...
... IN DE LUCHTGATEN VAN DE ONDERGRONDSE SCHUILPLAATS VAN JE VRIEND DE HERTOG!
HIJ IS M'N VRIEND NIET!
WAAROM ZIJN JULLIE EIGENLIJK TUSSENBEIDE GEKOMEN? HET WAS EEN PRIVÉ-DUEL!
JA, JA...
LUISTER GOED, KLEINE IMBECIEL: JE PRIVÉ-DUELLETJE WAS VANAF HET BEGIN EEN RAMP... JE HAD GEEN SCHIJN VAN KANS EN ZODRA HIJ JE HAD UITGESCHAKELD, ZOU HIJ ZICH TEGEN DE ANDERE MINI-MENSJES KEREN! DAT DUEL WAS EEN DUEL TUSSEN HEM EN ONS! BEGREPEN?!
44

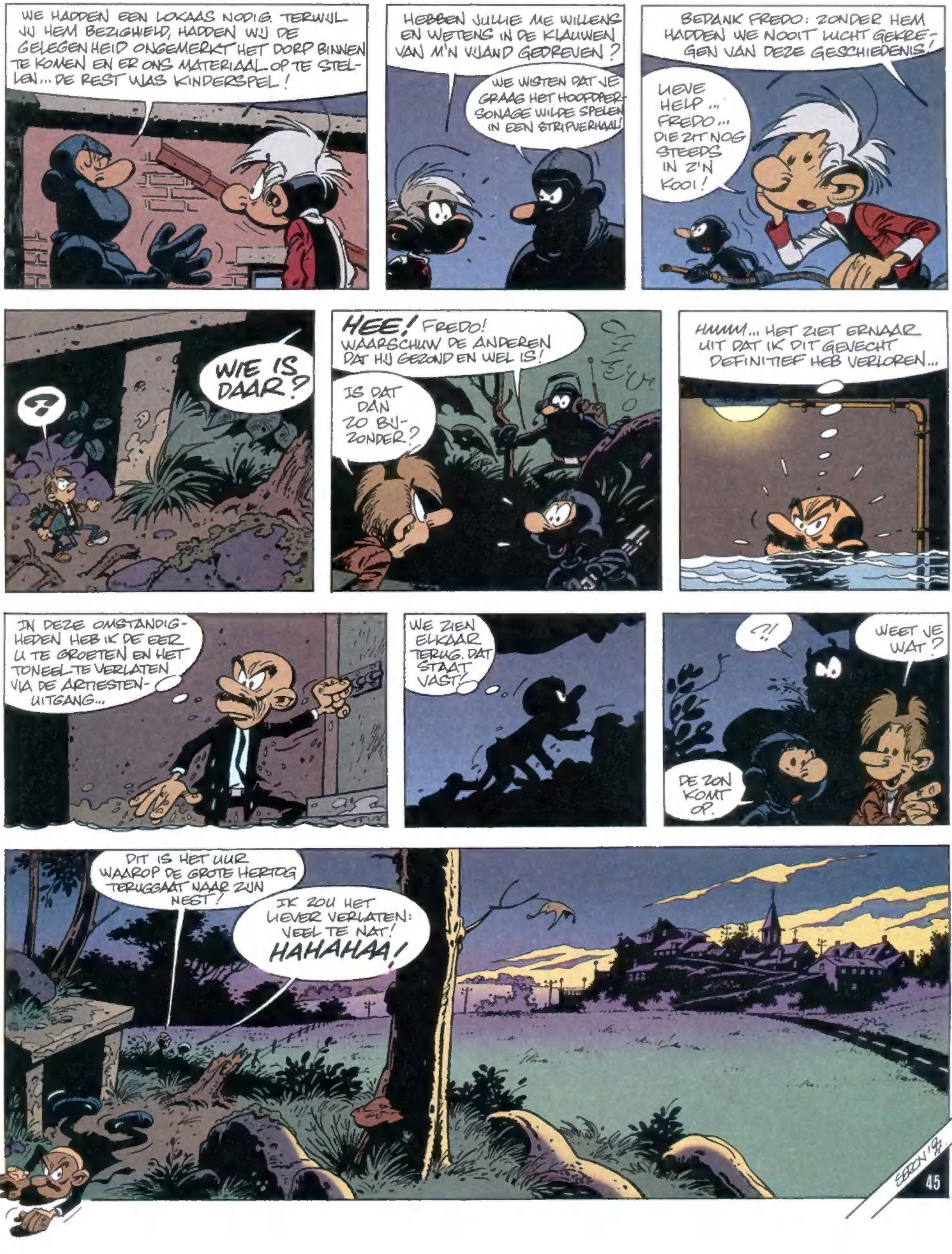
WE HADDEN EEN LOKAAS NODIG. TERWIJL JIJ HEM BEZIGHIELD, HADDEN WIJ DE GELEGENHEID ONGEMERKT HET DORP BINNEN TE KOMEN EN ER ONS MATERIAAL OP TE STELLEN... DE REST WAS KINDERSPEL!
HEBBEN JULLIE ME WILLENS EN WETENS IN DE KLAUWEN VAN M'N VIJAND GEDREVEN?
WE WISTEN DAT JE GRAAG HET HOOFDPERSONAGE WILDE SPELEN IN EEN STRIPVERHAAL!
BEDANK FREDO: ZONDER HEM HADDEN WE NOOIT LICHT GEKREGEN VAN DEZE GESCHIEDENIS!
LIEVE HELP... FREDO... DIE ZIT NOG STEEDS IN Z'N KOOI!
?
WIE IS DAAR?
HEE! FREDO! WAARSCHUW DE ANDEREN DAT HIJ GEZOND EN WEL IS!
IS DAT DAN ZO BIJZONDER?
HMMM... HET ZIET ERNAAR UIT DAT IK DIT GEVECHT DEFINITIEF HEB VERLOREN...
IN DEZE OMSTANDIGHEDEN HEB IK DE EER U TE GROETEN EN HET TONEEL TE VERLATEN VIA DE ARTIESTENUITGANG...
WE ZIEN ELKAAR TERUG. DAT STAAT VAST!
?!
WEET JE WAT?
DE ZON KOMT OP.
DIT IS HET UUR WAAROP DE GROTE HERTOG TERUGGAAT NAAR ZIJN NEST!
IK ZOU HET LIEVER VERLATEN: VEEL TE NAT! HAHAHAA!
45

EEN PAAR WEKEN LATER, IN DE GROTTEN VAN ELLENDAM...
JOU ZOCHT IK NET! IS M'N BROER KLAAR? KAN IK HEM SPREKEN?
FREDO? OH, NEE, DAT IS ONMOGELIJK. HIJ HEEFT 'T HEEL ERG DRUK.
HIJ IS VRESELIJK ACHTER MET Z'N STRIP. HIJ HEEFT AL Z'N TIJD NODIG EN KAN ONDER GEEN VOORWAARDE GESTOORD WORDEN!
IK HEB HEM AL TWEE MAANDEN NIET GEZIEN! GAAT HET NOG LANG DUREN?
ZO LANG?
GEEN IDEE. TWEE, DRIE MAANDEN MISSCHIEN...
HIJ TEKENT GEMIDDELD TWINTIG PAGINA'S PER MAAND. HIJ MOET ER NOG ZESTIG MAKEN... DRIE MAANDEN LIJKT ME WEL REDELIJK... WAT VIND JIJ, APPELAAR?
JA, JA... DRIE À VIER MAANDEN...
SCHIET JE OP MET JE STRAF?
JA... IK BEN KLAAR! IK BEN KAPOT, MAAR HET IS AF! HIER... HONDERD BLADZIJDEN!
DAN GA IK NU NAAR BED...
HEB JE ZE ECHT ALLE HONDERD AF? HOE HEB JE DAT ZO SNEL GEDAAN?
ZE ZIEN ER GOED UIT... ALLEMAAL!
DAT KÁN NIET!
"WANNEER IK IN HET BEZIT BEN VAN INFORMATIE DIE DE GEMEENSCHAP VAN DE MINI-MENSJES IN GEVAAR KAN BRENGEN, MOET IK ONMIDDELLIJK DE AUTORITEITEN WAARSCHUWEN DIE VERANTWOORDELIJK ZIJN VOOR DE VEILIGHEID." ALLES IS GOED, DE TEKSTEN STAAN IN DE BALLONS EN ER ZITTEN GEEN FOUTEN IN. ONGELOOFLIJK!
HEEFT HIJ ZE OVERGETROKKEN?
WIE WEET...
MAAR DAN NOG... ZESTIG PAGINA'S TEKENEN IN ÉÉN NACHT, TERWIJL HIJ OVER DE EERSTE VEERTIG TWEE MAANDEN HEEFT GEDAAN... NEE, DAT WIL ER BIJ MIJ NIET IN...
JA, HIJ ZIT ONS TE BEDOTTEN... MAAR HOE?
EN IK WEET ZEKER DAT TOON EN WALTHERY HEM NIET HEBBEN GEHOLPEN...
WAT VOOR APPARAAT WERD ER GISTEREN EIGENLIJK BIJ HEM BEZORGD?
APPARAAT? WAT VOOR APPARAAT?
EINDE
46

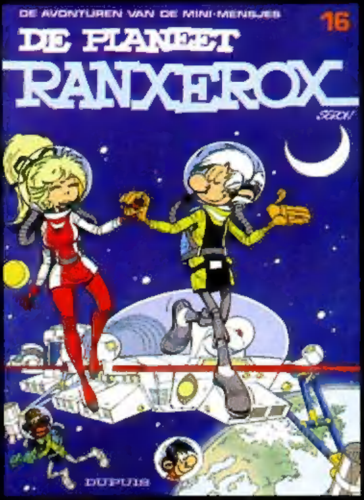

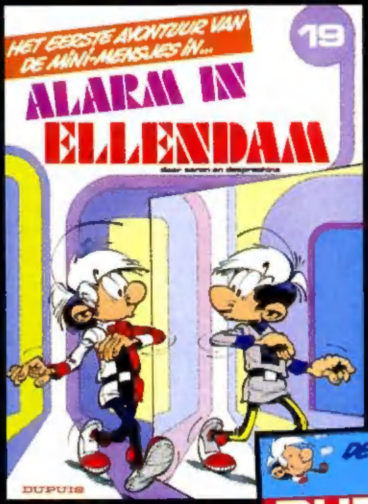

IN DEZE REEKS :

1. De uittocht
2. Mini-mensjes in Brontoxico
3. Soldaten in het verleden
4. De waterratten
5. Het oog van de Cycloop
6. Het spookschip
7. Grijpers van de samoerai
8. Droompoeder
9. De Driehoek des Doods
10. Het diepzeevolk
11. In de klauwen van de Heer
12. De wesp
13. Gevangenen van de tijd
14. Mini-mensjes en aapmensen
15. Mosquito 417
16. De planeet Ranxerox
17. Het witte gat
18. De pickpocket
19. Alarm in Ellendam
20. Ondergronds offensief
21. De 6 klonen
22. De kleine kluizenaar
23. De laatse der Mini-mensjes
24. De goudmijn
25. Mini-mensjes en mini-gagagags
26. De reis tussen 2 werelden
27. C + C = Boem
28. De Catherinettes
29. Zuurkool-Melba
30. Baby Tango
31. Tchakakahn
32. Melting-pot
33. Twintigduizend mijl onder de aarde
34. Van harte, Mama!
35. Duels

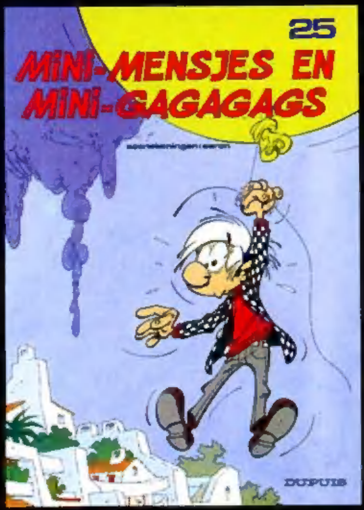

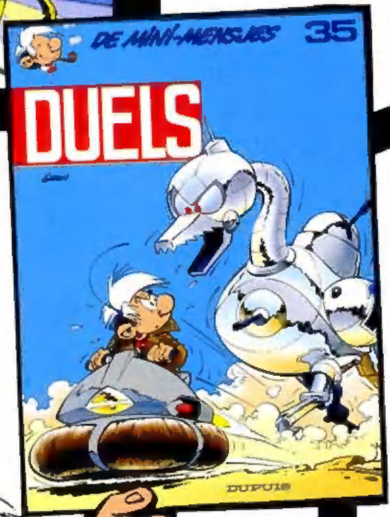

NUGI 370
ISBN 90-314-2118-9